

**Vorhabenbezogener Bebauungsplan mit örtlichen Bauvorschriften  
Schloss Ebnet, Plan-Nr. 3-65, (Ebnet)  
(Stand: 04.10.2023)**

Vorhaben- und Erschließungspläne:

- Plan Nr. 1.1 Lageplan Gesamtvorhaben, vom 02.11.2022
- Plan Nr. 2.1 Reithalle Grundriss EG, vom 11.03.2021
- Plan Nr. 2.2 Reithalle Grundriss OG, vom 11.03.2021
- Plan Nr. 2.3 Reithalle Dachaufsicht, vom 11.03.2021
- Plan Nr. 2.4 Reithalle Schnitte, vom 11.03.2021
- Plan Nr. 2.5 Reithalle Ansichten, vom 11.03.2021
- Plan Nr. 3.1 Zehntscheune Grundriss EG und OG, vom 12.03.2021
- Plan Nr. 3.2 Zehntscheune Ansichten, vom 12.03.2021
- Plan Nr. 4.1 Schloss Ebnet, Grundriss UG und EG, vom 04.11.2021
- Plan Nr. 4.2 Schloss Ebnet, Grundriss OG und DG, vom 10.03.2021
- Plan Nr. 4.3 Schloss Ebnet, Dachaufsicht und Dachspitz, vom 04.11.2020
- Plan Nr. 4.4 Schloss Ebnet, Schnitte, vom 04.11.2020
- Plan Nr. 4.5 Schloss Ebnet, Ansichten Ost und Nord, vom 17.11.2020
- Plan Nr. 4.6 Schloss Ebnet, Ansichten West und Süd, vom 17.11.2020
- Plan Nr. 5.1 Neubau Ost, Grundriss, Ansichten und Schnitte, vom 04.03.2021
- Plan Nr. 6.1 Neubau Nord, Grundriss, Ansichten und Schnitte, vom 04.03.2021
- Plan Nr. 7.1 Einfamilienhaus, Grundriss EG, OG und Dachspitz vom 17.03.2022
- Plan Nr. 7.2 Einfamilienhaus, Ansichten, vom 17.03.2022
- Plan Nr. 7.3 Einfamilienhaus, Schnitte, vom 17.03.2022

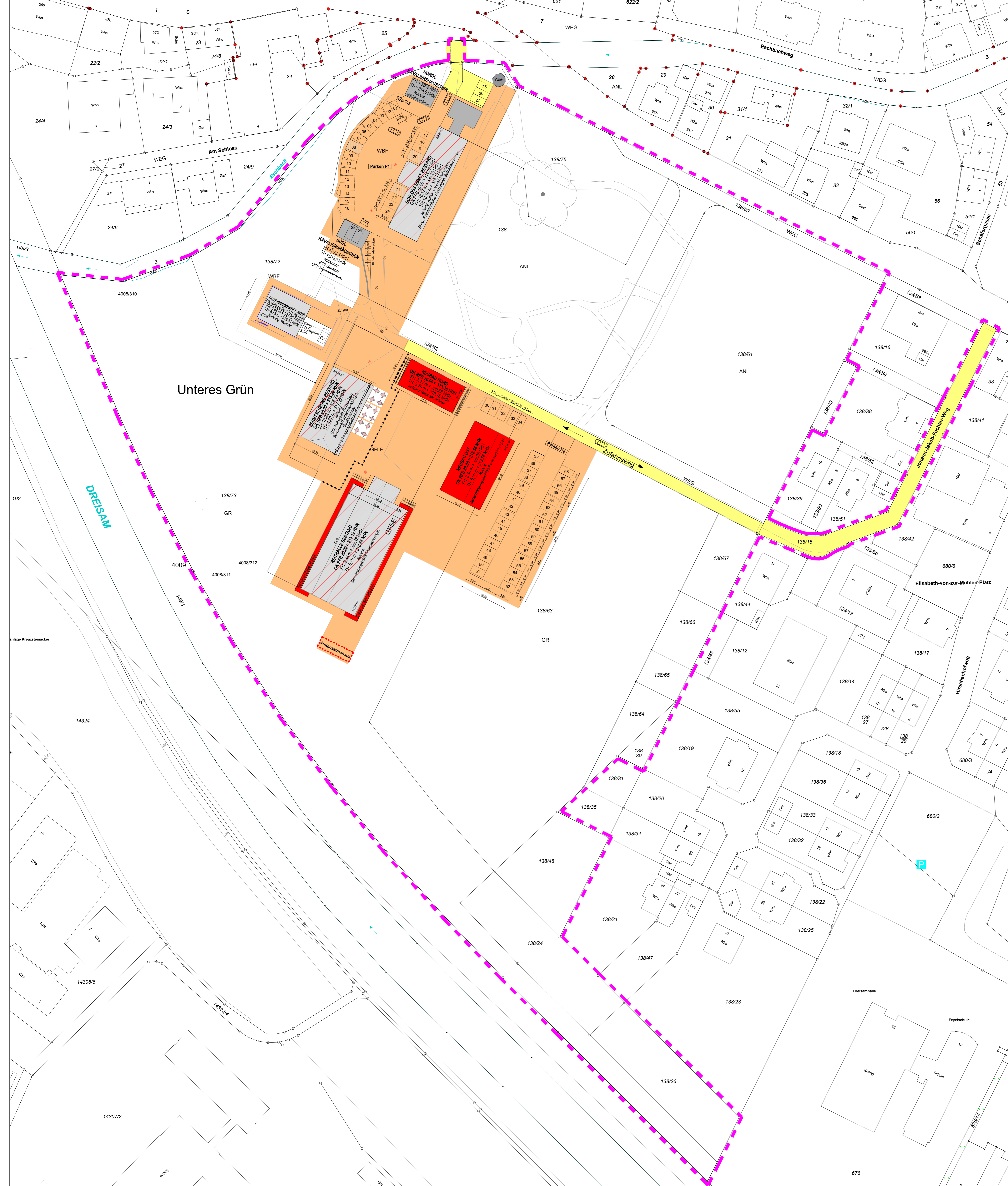

# Vorhabenplan Nr. 1.1

INDEX	DATUM	KÜRZEL	ART DER ÄNDERUNG

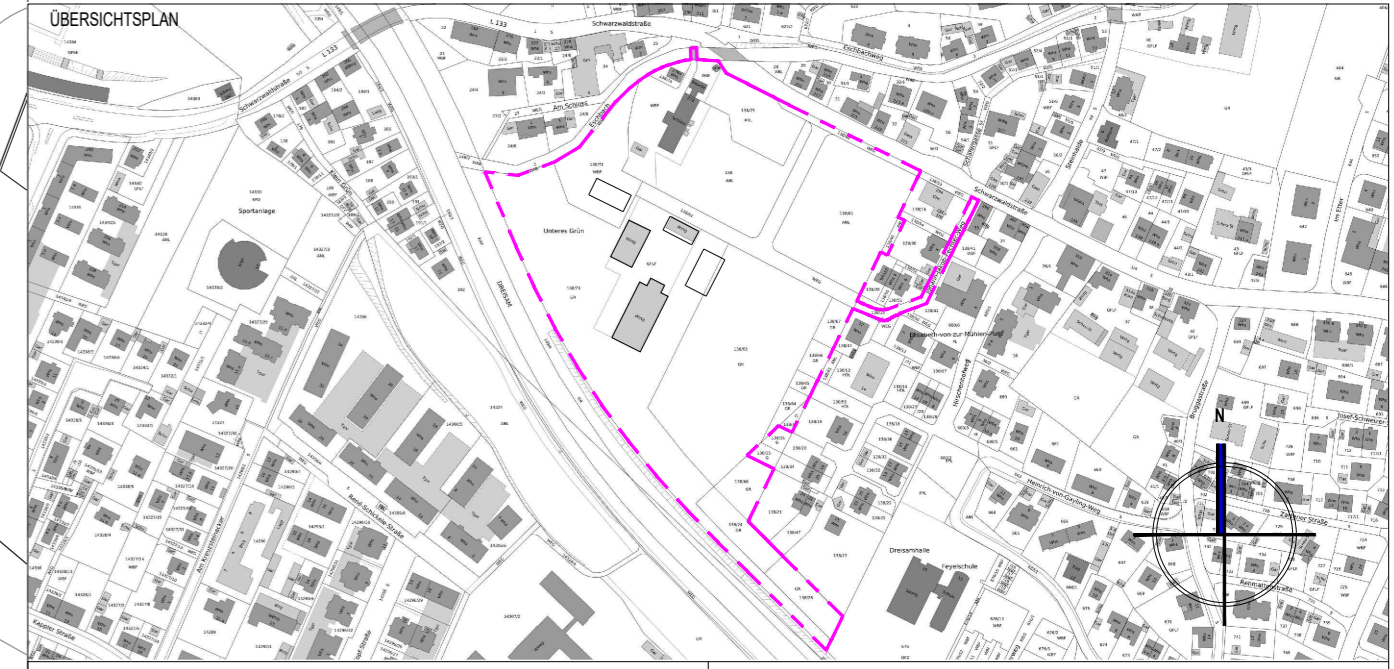

GST-NR.: 138/15, 24, 26, 30, 40, 48, 60, 61, 62, 63, 64, 65, 66, 67, 72, 73, 14, 75 SCHWARZWALDSTRASSE 278, D - 79117 FREIBURG

FACHPLANER, GENERALPLANER <b>WÖSSNER &amp; LECHLER</b> BAUPROJEKTE GMBH • FREIBURG - STUTTGART	BAUHERR: Schloss Ebnet GmbH & Co. KG  <b>Schloss Ebnet</b>
D-79098 FREIBURG, LUSENSTRASSE 7 T +49 (0)761 156218 - 70, F +49 (0)761 156218 - 79	D-79117 FREIBURG, SCHWARZWALDSTRASSE 278 FR. VAN MANEN

## VORHABENPLANUNG

PROJEKT  
 Schloss Ebnet: Schlossresort / Beherbergungsbetrieb  
 Schwarzwaldstraße 278, D- 79117 Freiburg

PLANNUMMER  
**LAGEPLAN**

GEZEICHNET MTNEZ	GEPRÜFT 	MASSSTAB 1 : 500	PLANNUMMER WL2009_ZG_LP_B00_BI.01
DATUM 02.11.2022	DATUM 		FORMAT 900x841
			INDEX 01
			BLATT 01

# Vorhabenplan Nr. 2.1

ÜBERSICHTSPLAN

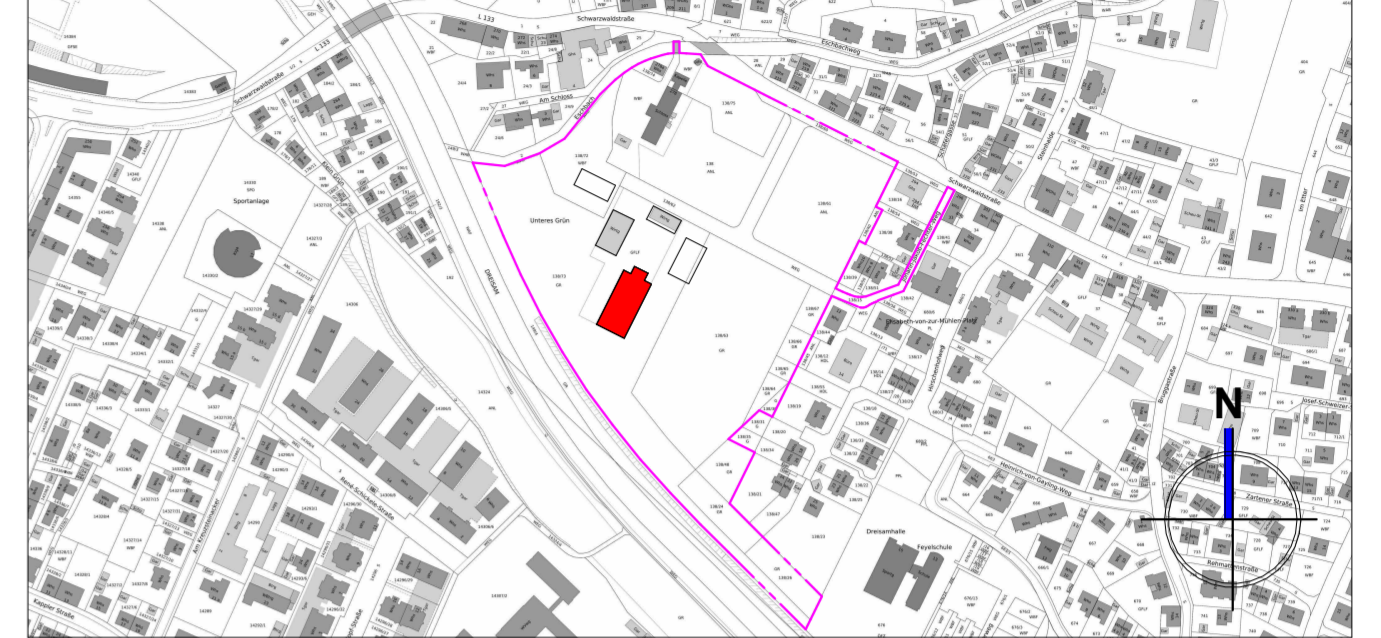

## VORHABENPLANUNG

**PROJEKT:** Schloss Ebnet: Schlossresort / Beherbergungsbetrieb

Schwarzwaldstraße 278,  
D - 79117 Freiburg

PROJNR: WL\_2008

GRUNDSTÜCK: 138/73

**BAUHERR:**

**Schloss Ebnet GmbH & Co. KG**



Schwarzwaldstraße 278  
D - 79117 Freiburg

Freiburg den, \_\_\_\_\_ Unterschrift \_\_\_\_\_

**PLANINHALT:**

Maßstab: 1 : 100

Reithalle - Grundriss Erdgeschoss OK FFB = ±0.000

PLAN-NR: GP-02

DATUM: 11.03.2021

**PLANVERFASSER:**

**Wössner & Lechler Bauprojekte GmbH**

**WÖSSNER & LECHLER**

BAUPROJEKTE GMBH • FREIBURG - STUTTGART

Luisenstraße 7  
D - 79098 Freiburg  
Telefon: 0761 15621870  
info@woessner-lechler.de  
https://www.woessner-lechler.com

Freiburg den, \_\_\_\_\_ Unterschrift \_\_\_\_\_

GEZEICHNET: AM

**BAUBEHÖRDE:**

**Baurechtsamt Freiburg im Breisgau**



Fahrenbachallee 12  
D - 79106 Freiburg  
Telefon: 0761 2014390  
Email: bzb@stadt.freiburg.de



# Vorhabenplan Nr. 2.2

ÜBERSICHTSPLAN

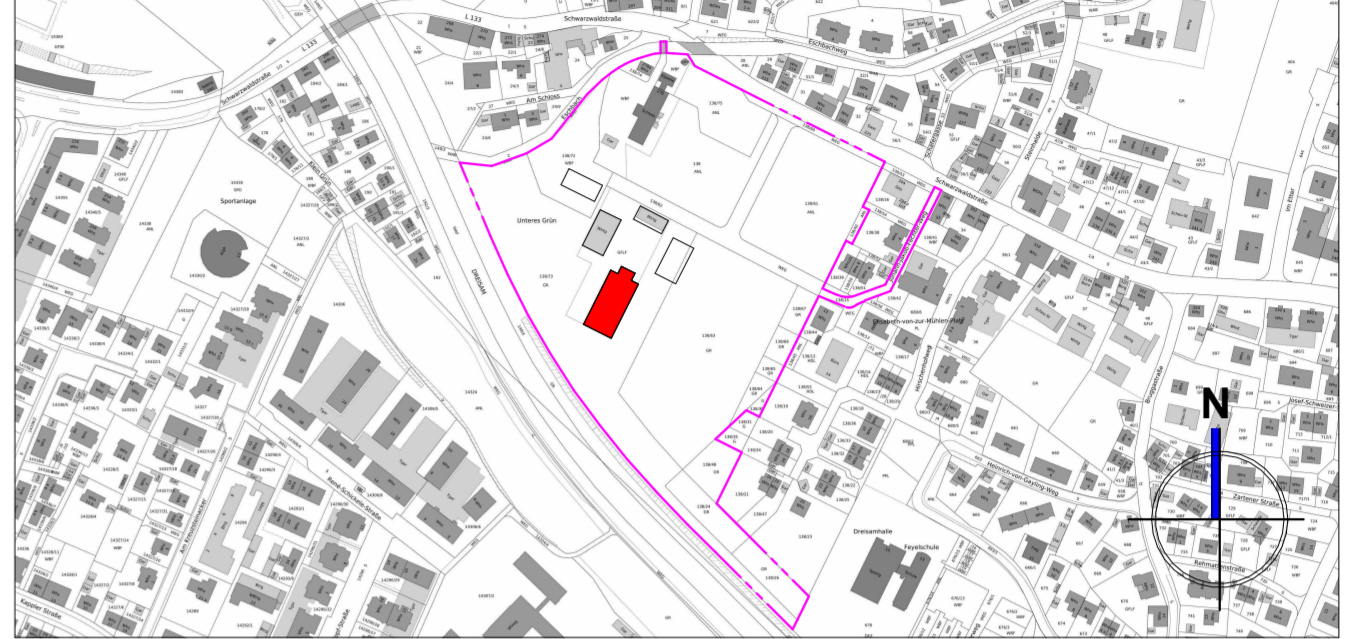

## VORHABENPLANUNG

**PROJEKT:** Schloss Ebnet: Schlossresort / Beherbergungsbetrieb

Schwarzwaldstraße 278,  
D - 79117 Freiburg

PROJANR: WL\_2008

GRUNDSTÜCK: 138/73

**BAUHERR:**

**Schloss Ebnet**

**Schloss Ebnet GmbH & Co. KG**

Schwarzwaldstraße 278  
D - 79117 Freiburg

**PLANINHALT:**

Maßstab: 1 : 100  
Reithalle - Grundriss Obergeschoss OK FFB = +2.815

PLAN-NR: GP-03

DATUM: 11.03.2021

**PLANVERFASSER:**

**WÖSSNER & LECHLER**

BAUPROJEKTE GMBH • FREIBURG • STUTTGART

**Wössner & Lechler Bauprojekte GmbH**

Luisenstraße 7  
D - 79098 Freiburg  
Telefon: 0761 15621870  
info@woessner-lechler.de  
https://www.woessner-lechler.com

Freiburg den, \_\_\_\_\_ Unterschrift

GEZEICHNET: Verfasser

**BAUBEHÖRDE:**

**Freiburg**  
IM BREISGAU

**Baurechtsamt Freiburg im Breisgau**

Fahrenbachallee 12  
D - 79106 Freiburg  
Telefon: 0761 2014390  
Email: bzb@stadt.freiburg.de

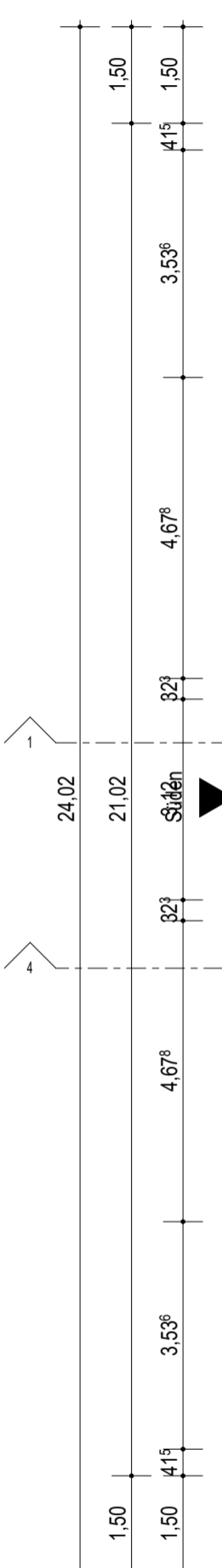
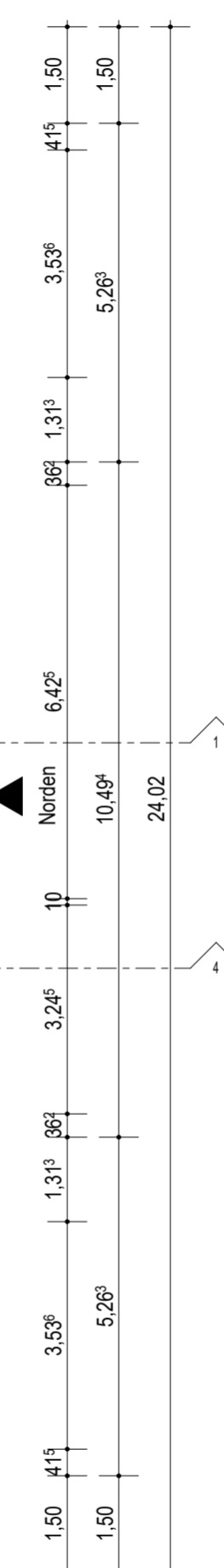
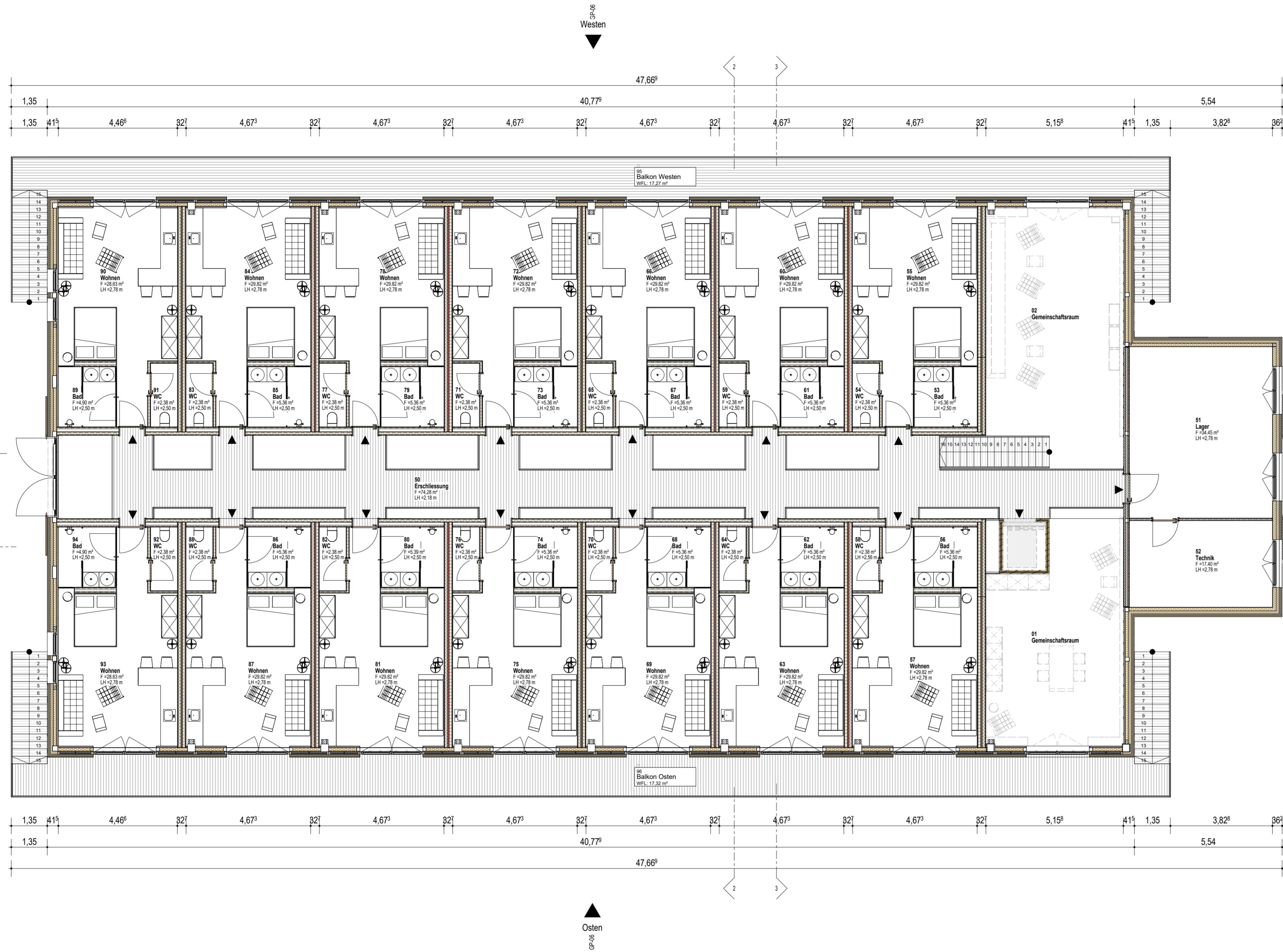

# Vorhabenplan Nr. 2.3

ÜBERSICHTSPLAN

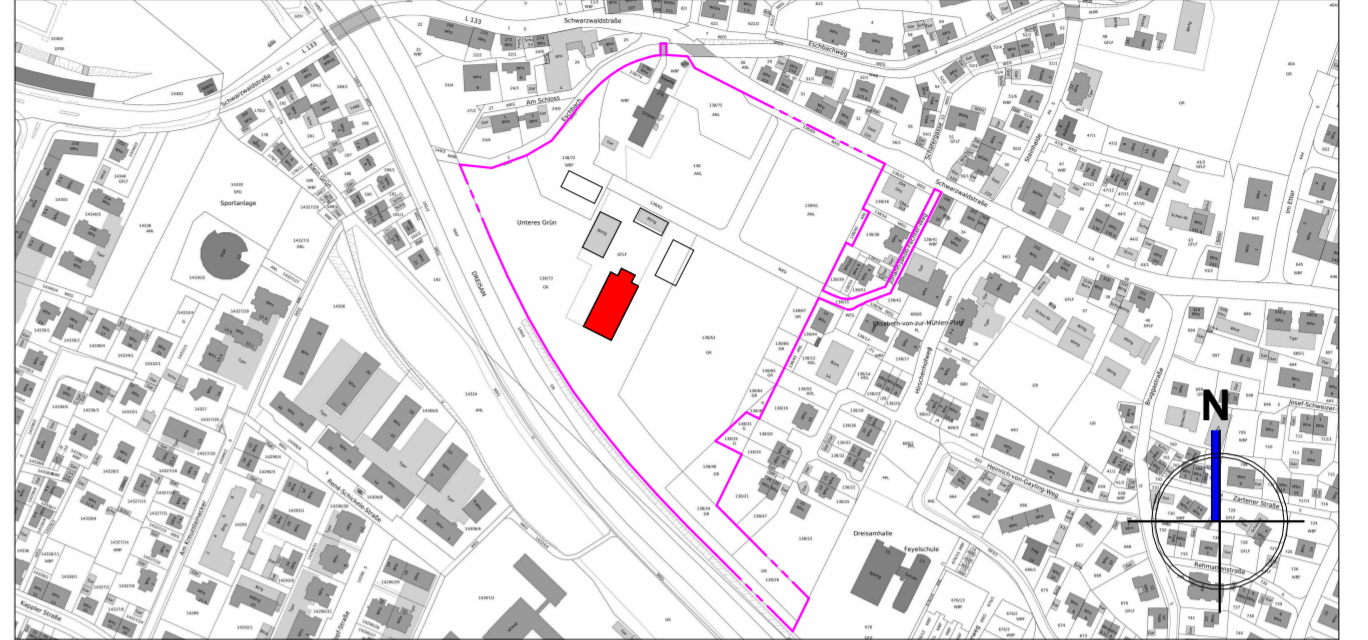

OK FFB EG ±0.000 = ca. 313,12 m ü. NN

## VORHABENPLANUNG

PROJEKT: **Schloss Ebnet: Schlossresort / Beherbergungsbetrieb**

Schwarzwaldstraße 278,  
D - 79117 Freiburg

PROJANR: WL\_2008

GRUNDSTÜCK: 138/73

BAUHERR:



**Schloss Ebnet GmbH & Co. KG**

Schwarzwaldstraße 278  
D - 79117 Freiburg

Freiburg den, \_\_\_\_\_ Unterschrift \_\_\_\_\_

PLANINHALT:

Maßstab: 1 : 100

Reithalle - Dachaufsicht Satteldach

PLAN-NR: GP-04

DATUM: 27.09.2023

PLANVERFASSER:

**WÖSSNER & LECHLER**

BAUPROJEKTE GMBH • FREIBURG • STUTTGART

**Wössner & Lechler Bauprojekte GmbH**

Luisenstraße 7  
D - 79098 Freiburg  
Telefon: 0761 15621870  
info@woessner-lechler.de  
https://www.woessner-lechler.com

Freiburg den, \_\_\_\_\_ Unterschrift \_\_\_\_\_

GEZEICHNET: AM

BAUBEHÖRDE:



**Baurechtsamt Freiburg im Breisgau**

Fahrenbachallee 12  
D - 79106 Freiburg  
Telefon: 0761 2014390  
Email: bzb@stadt.freiburg.de

DER AUSFÜHRENDE IST VERPFLICHTET, ALLE BESTANDSMASSE UND PLANKOTEN VOR ARBEITSBEGINN ZU ÜBERPRÜFEN. DIESE ZEICHNUNG IST UNSER GEISTIGES EIGENTUM UND UNTERLIEGT DEM URHEBERRECHT. EINE VERKÜPFÄLTIGUNG, AUSHÄNDIGUNG AN DRITTE PERSONEN ODER ÜBERLASSUNG AN KONKURRENZFIRMEN IST UNTERSAGT.

0,841 x 0,420 = 0,35 m²

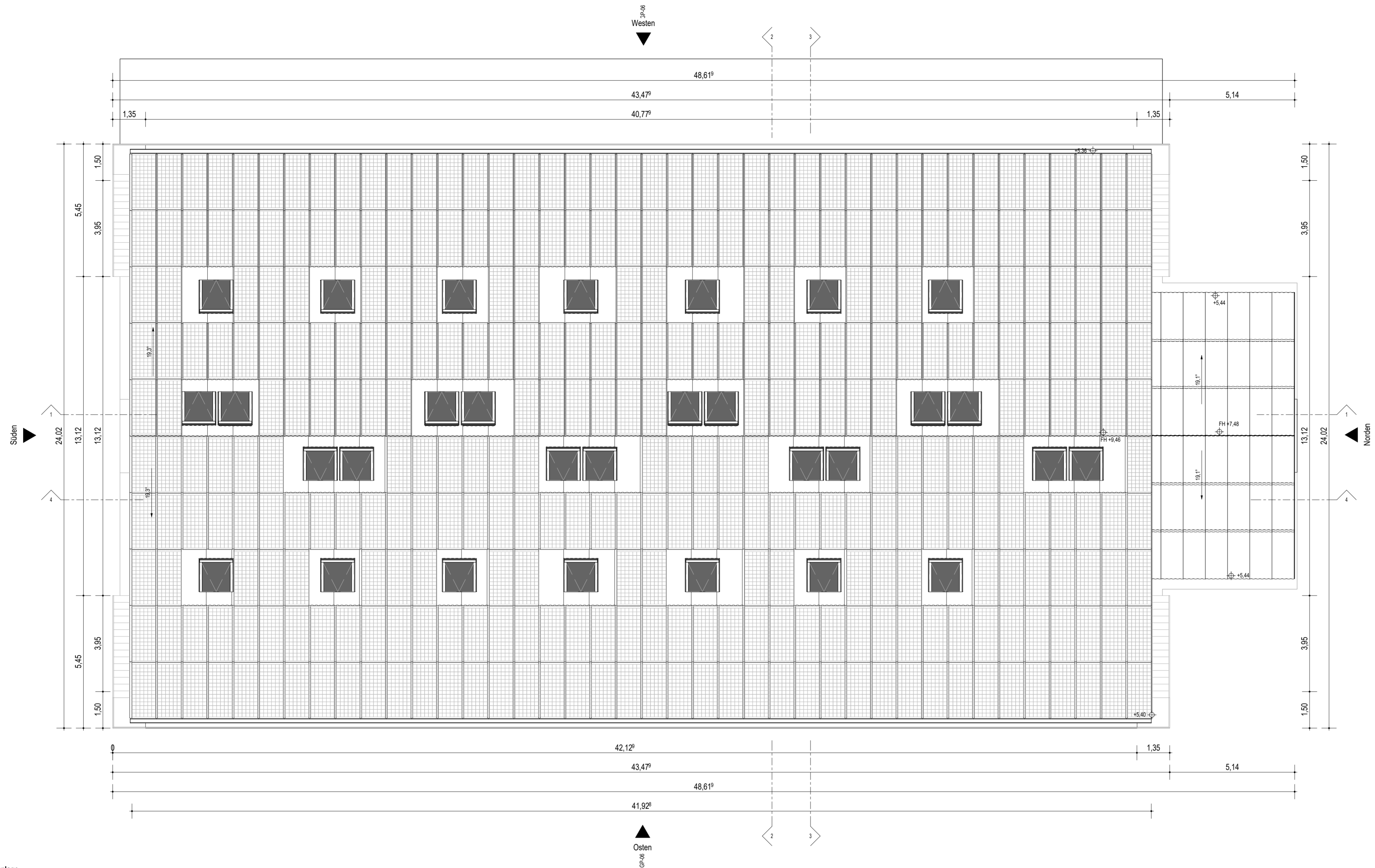

### Photovoltaik-Anlage

Im Zuge des geplanten Umbaus der Reithalle für eine Nutzung mit Ferienwohnungen, soll auf der Dachfläche eine PV-Anlage installiert werden. Unsere Vorberechnungen ergaben, dass bei Umsetzung des Umbaus wie geplant, die vorhandene Tragkonstruktion dies so zulässt.

Modulfläche in m²: 710,8 m²  
Nennleistung der PV-Anlage in kWp: 149,24 kWp  
Nach Rücksprache mit der Badenova ist die Abklärung eines Netzverknüpfungspunktes erst in der Ausführungsplanung erwünscht.  
Grundsätzlich ist geplant den PV- Strom auf dem Areal weitestgehend selbst zu nutzen.

Schnitt 1 - 1  
M 1:100

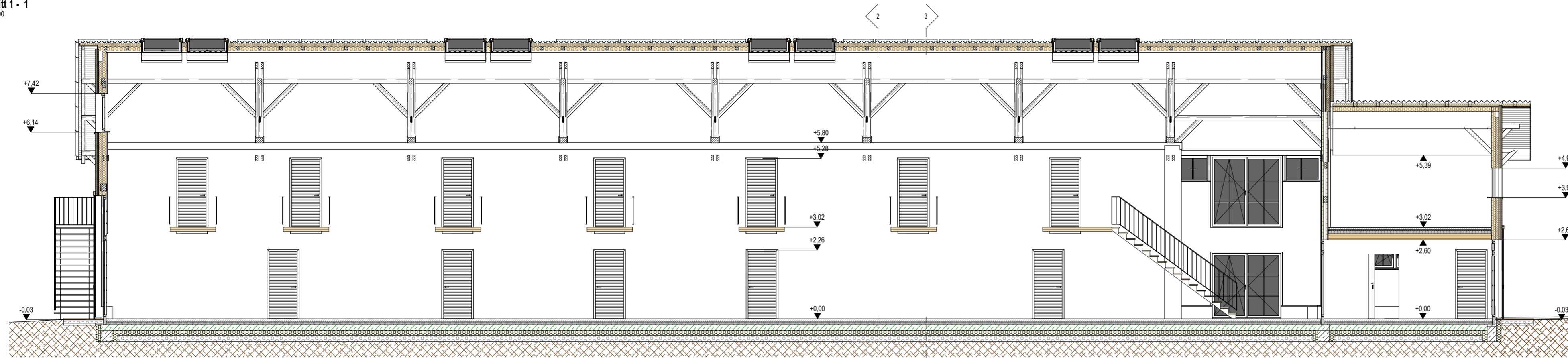

Schnitt 4 - 4  
M 1:100

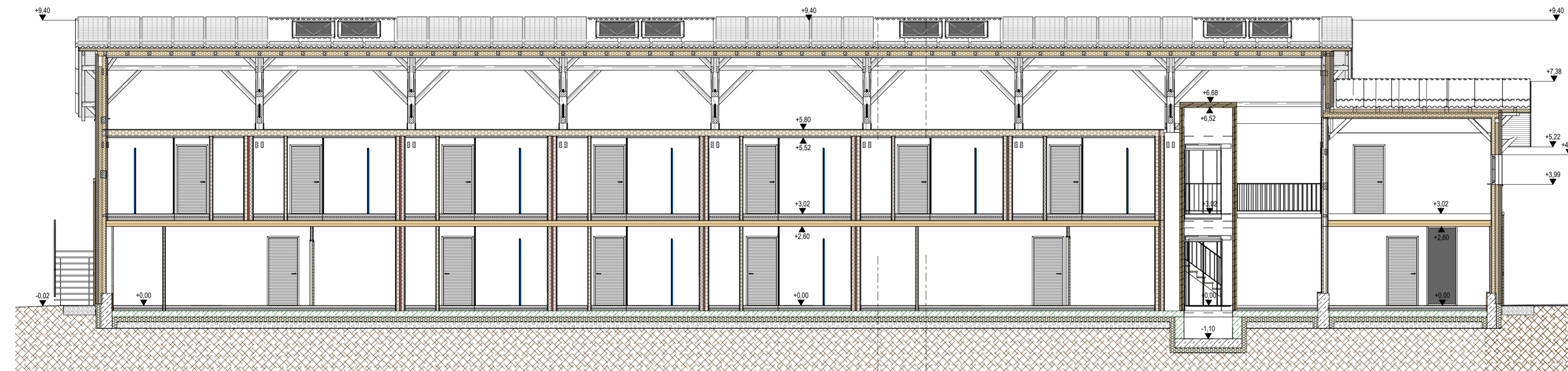

Schnitt 2 - 2  
M 1:100

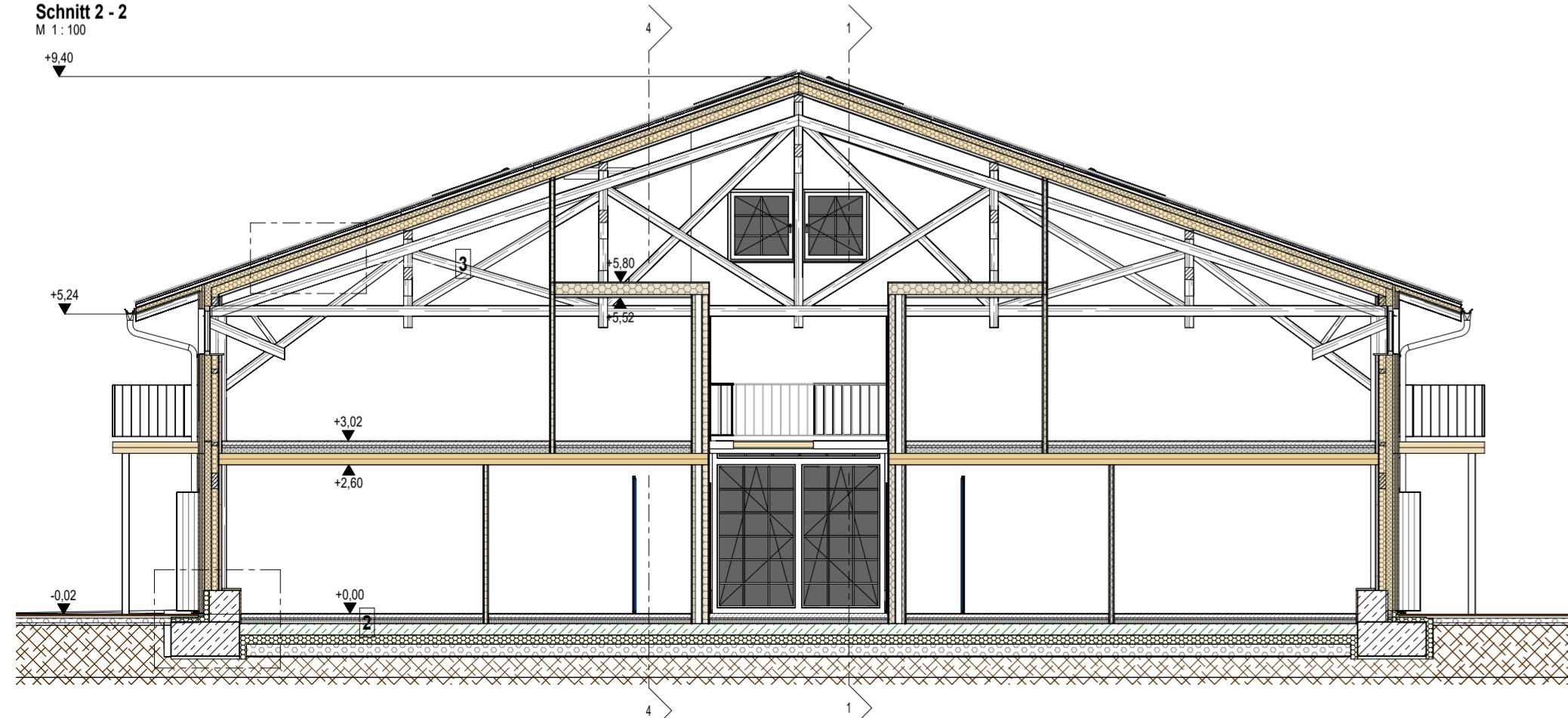

Schnitt 3 - 3  
M 1:100

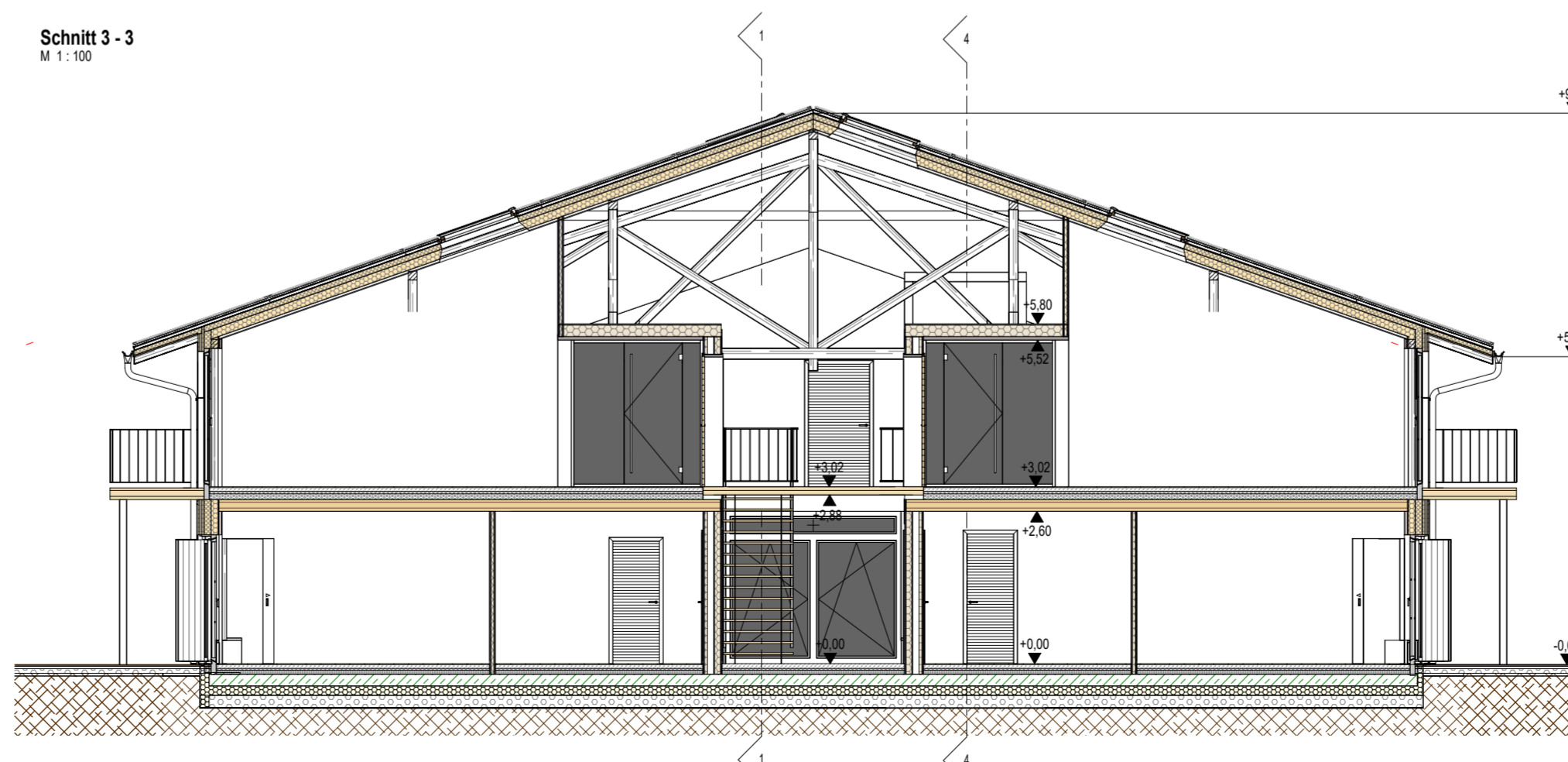

# Vorhabenplan Nr. 2.4

ÜBERSICHTSPLAN

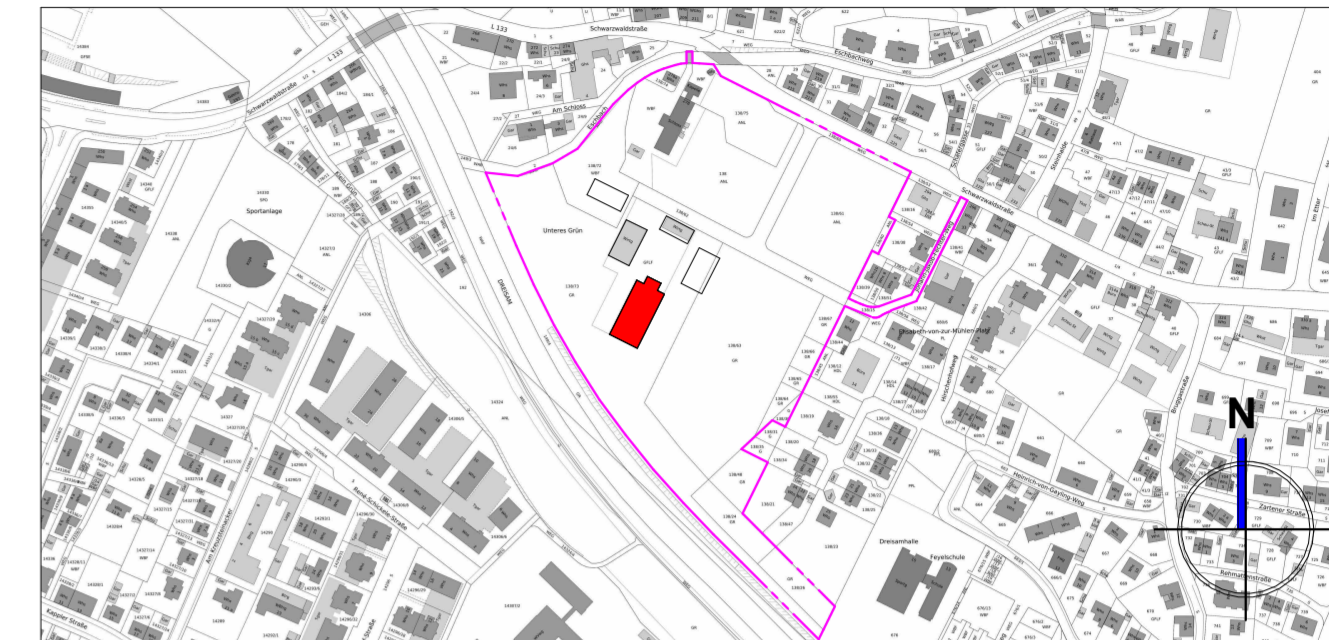

OK FFB EG ±0.000 = ca. 313,12 m ü. NN

## VORHABENPLANUNG

PROJEKT: **Schloss Ebnet: Schlossresort / Beherbergungsbetrieb**

Schwarzwaldstraße 278,  
D - 79117 Freiburg

PROJ-NR: WL\_2008

GRUNDSTÜCK: 138/73

BAUHERR:

**Schloss Ebnet GmbH & Co. KG**



Schwarzwaldstraße 278  
D - 79117 Freiburg

Freiburg den, \_\_\_\_\_

Unterschrift

PLANINHALT:

Maßstab: 1 : 100

Reithalle - Schnitte

PLAN-NR: GP-05

DATUM: 11.03.2021

PLANVERFASSER:

**Wössner & Lechler Bauprojekte GmbH**

**WÖSSNER & LECHLER**

BAUPROJEKTE GMBH • FREIBURG • STUTTGART

Luisenstraße 7  
D - 79098 Freiburg  
Telefon: 0761 15621870  
info@woessner-lechler.de  
https://www.woessner-lechler.com

Freiburg den, \_\_\_\_\_

Unterschrift

GEZEICHNET: AM

BAUBEHÖRDE:



**Baurechtsamt Freiburg im Breisgau**

Fahrenbachallee 12  
D - 79106 Freiburg  
Telefon: 0761 2014390  
Email: bzb@stadt.freiburg.de

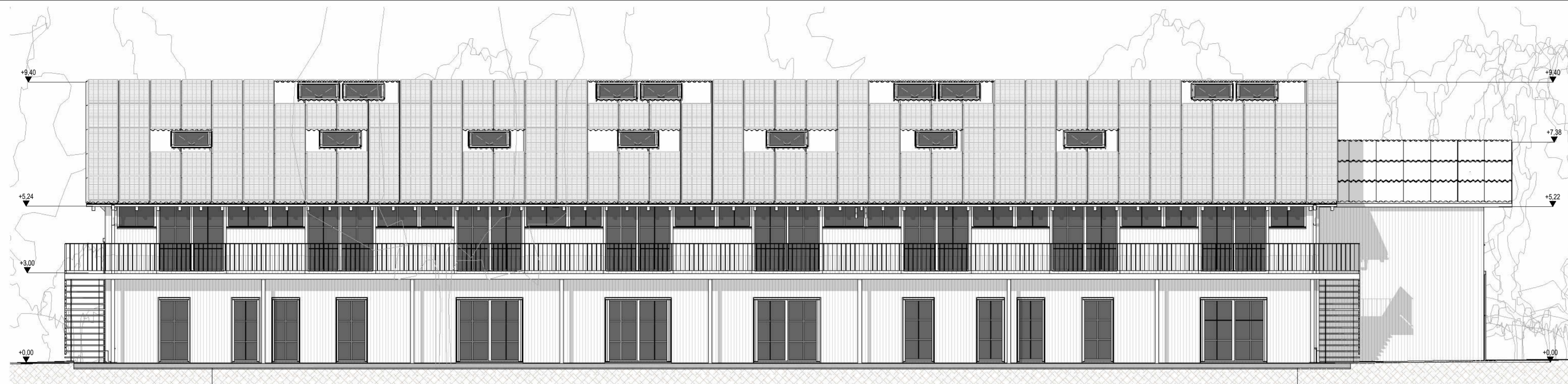

Ostansicht  
M 1:100

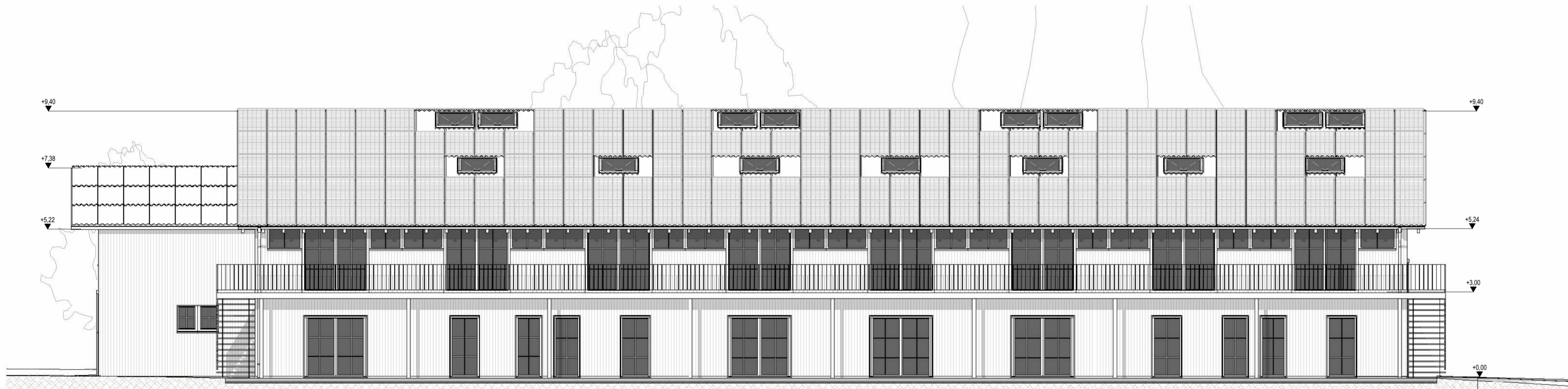

Westansicht  
M 1:100



Nordansicht  
M 1:100



Südansicht  
M 1:100

# Vorhabenplan Nr. 2.5

ÜBERSICHTSPLAN

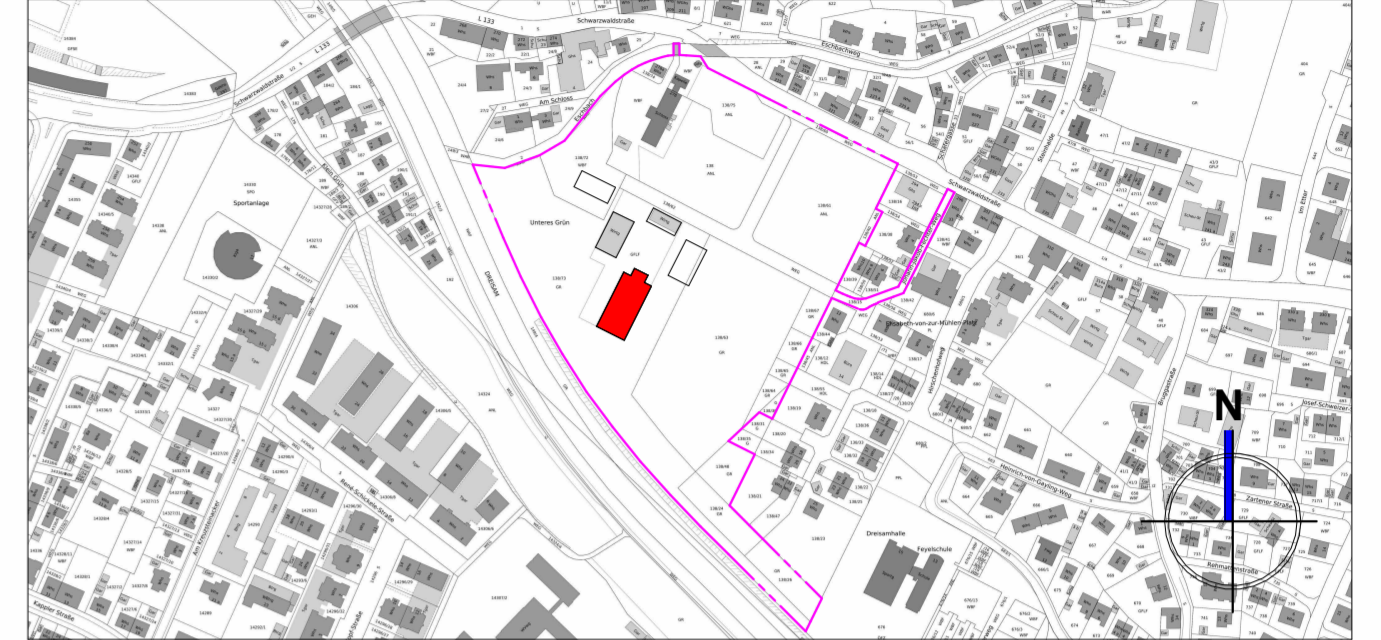

OK FFB EG ±0.000 = ca. 313,12 m ü. NN

## VORHABENPLANUNG

PROJEKT: **Schloss Ebnet: Schlossresort / Beherbergungsbetrieb**

Schwarzwaldstraße 278,  
D - 79117 Freiburg

PROJ-NR: WL\_2008

GRUNDSTÜCK: 138/73

BAUHERR: **Schloss Ebnet GmbH & Co. KG**



Schwarzwaldstraße 278  
D - 79117 Freiburg

Freiburg den, \_\_\_\_\_ Unterschrift \_\_\_\_\_

PLANINHALT: Maßstab: 1 : 100

Reithalle - Ansichten

PLAN-NR: GP-06

DATUM: 11.03.2021

PLANVERFASSER: **Wössner & Lechler Bauprojekte GmbH**



Luisenstraße 7  
D - 79098 Freiburg

BAUPROJEKTE GMBH • FREIBURG • STUTTGART

Telefon: 0761 15621870  
info@woessner-lechler.de

Freiburg den, \_\_\_\_\_ Unterschrift \_\_\_\_\_

https://www.woessner-lechler.com  
GEZEICHNET: AM

BAUBEHÖRDE: **Baurechtsamt Freiburg im Breisgau**



Fahrenbachallee 12  
D - 79106 Freiburg

Telefon: 0761 2014390  
Email: bzb@stadt.freiburg.de

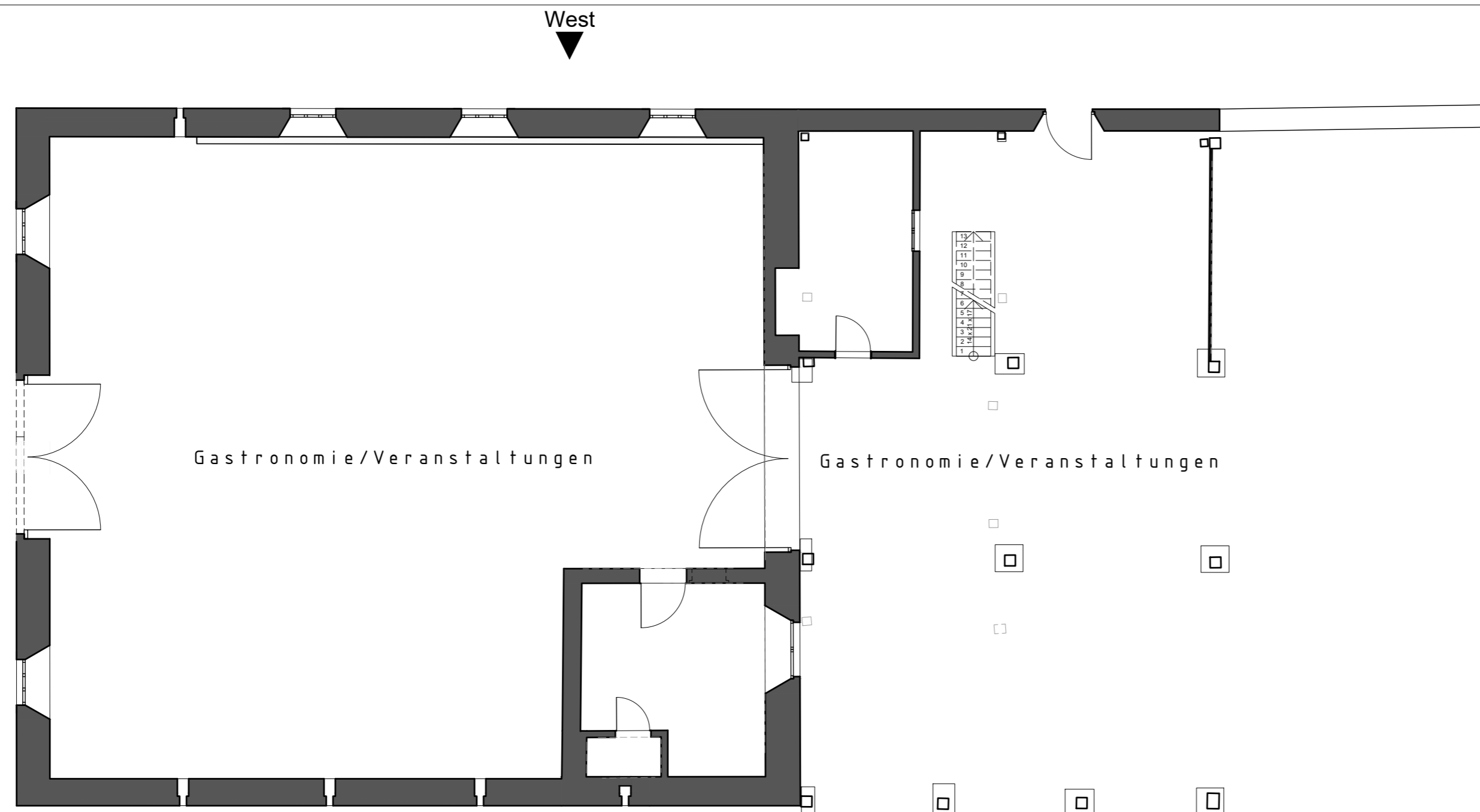

**EG: Gastronomie / Veranstaltungen**

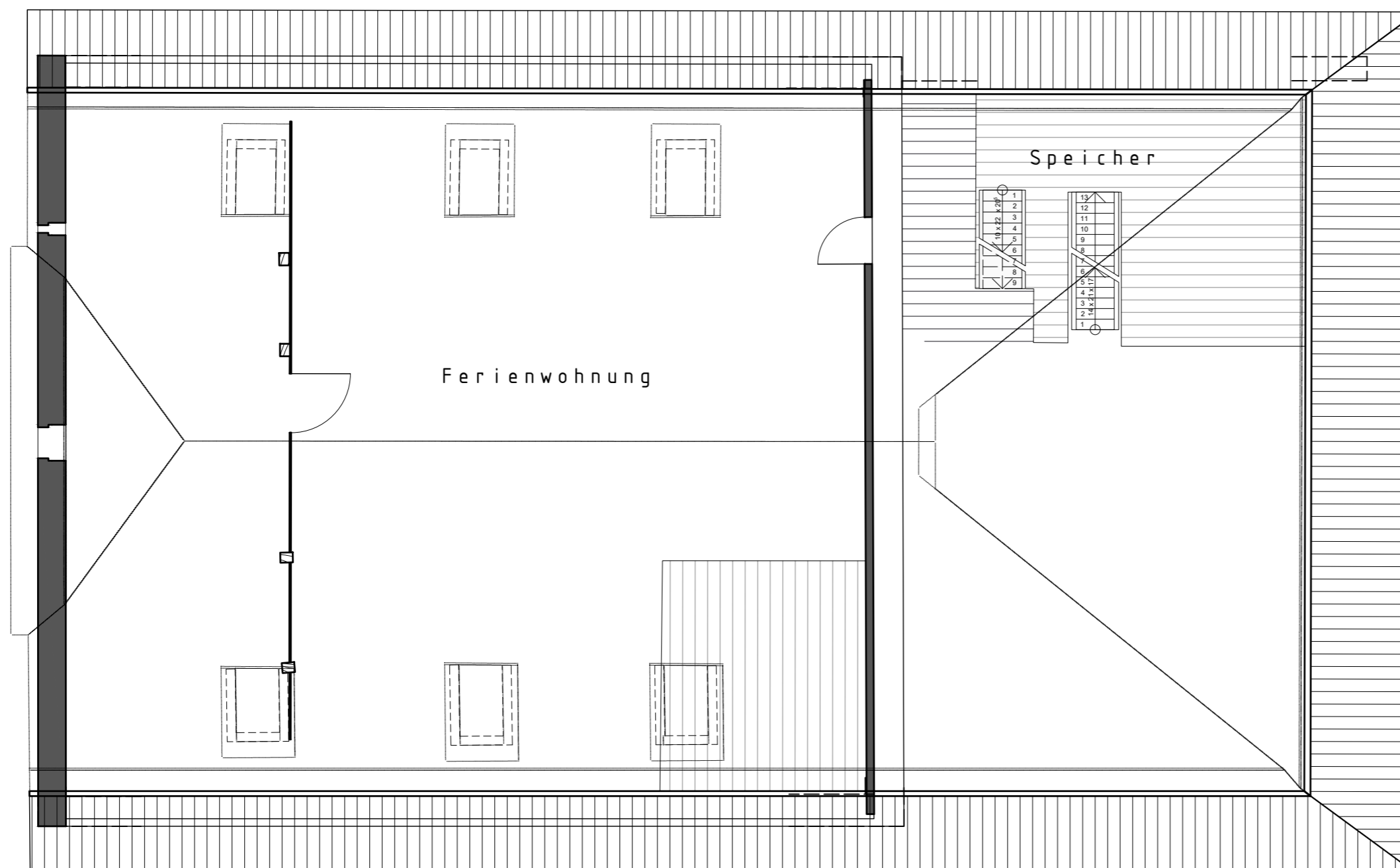

**OG: Ferienwohnung / Speicher**

# Vorhabenplan Nr. 3.1

INDEX	DATUM	KÜRZEL	ART DER ÄNDERUNG

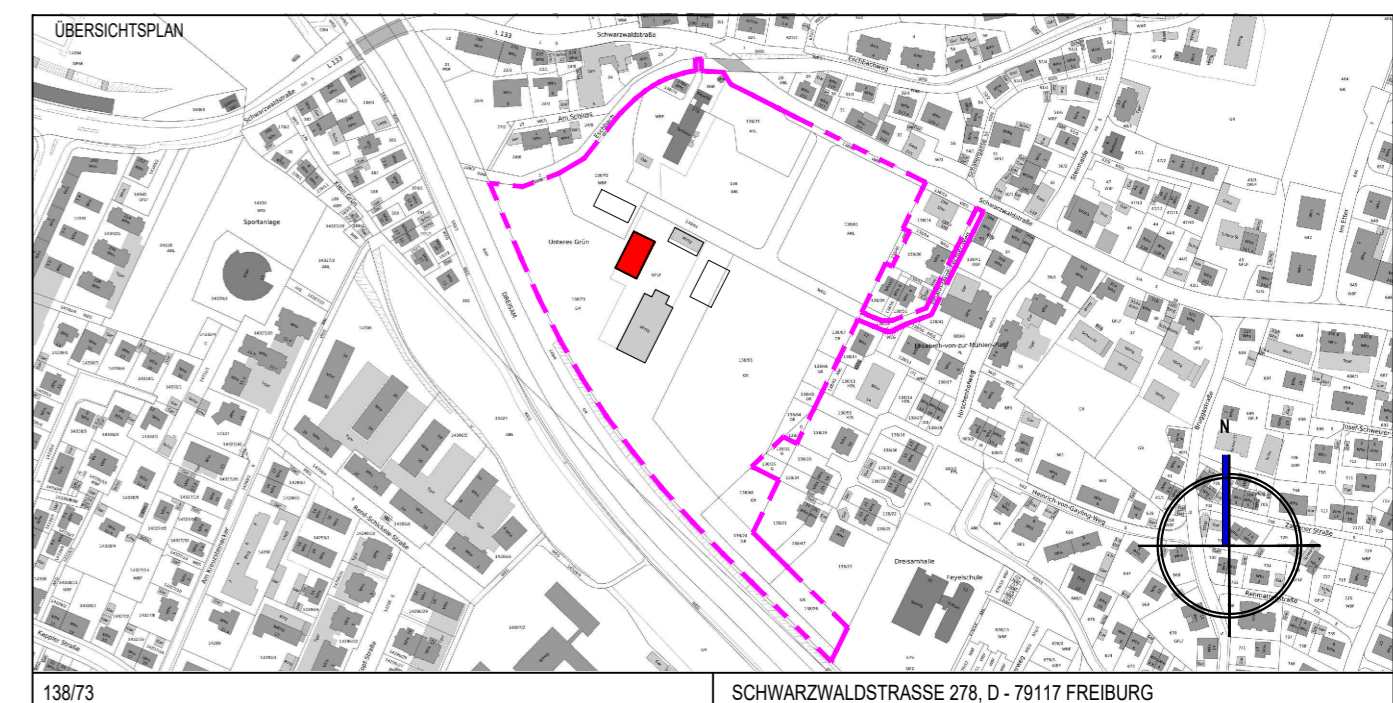

138/73 SCHWARZWALDSTRASSE 278, D - 79117 FREIBURG

FACHPLANER, GENERALPLANER <b>WÖSSNER &amp; LECHLER</b> BAUPROJEKTE GMBH ■ FREIBURG - STUTTGART	BAUHERR: Schloss Ebnet GmbH & Co. KG  <b>Schloss Ebnet</b>
D-79098 FREIBURG, LUISENSTRASSE 7 T +49 (0)761 156218 - 70, F +49 (0)761 156218 - 79	D-79117 FREIBURG, SCHWARZWALDSTRASSE 278 FR. VAN MANEN

## VORHABENPLANUNG

PROJEKT  
Schloss Ebnet: Schlossresort / Beherbergungsbetrieb  
Schwarzwaldstraße 278, D- 79117 Freiburg

PLANINHALT  
Zehntscheune Grundrisse

GEZEICHNET MTNEZ	GEPRÜFT DATUM	MASSSTAB 1 : 100	PLANNUMMER WL2009_B_ZG_EG-OG_B00_BI.01
DATUM 12.03.2021	DATUM	FORMAT DIN_A2	INDEX 00
		BLATT 01	



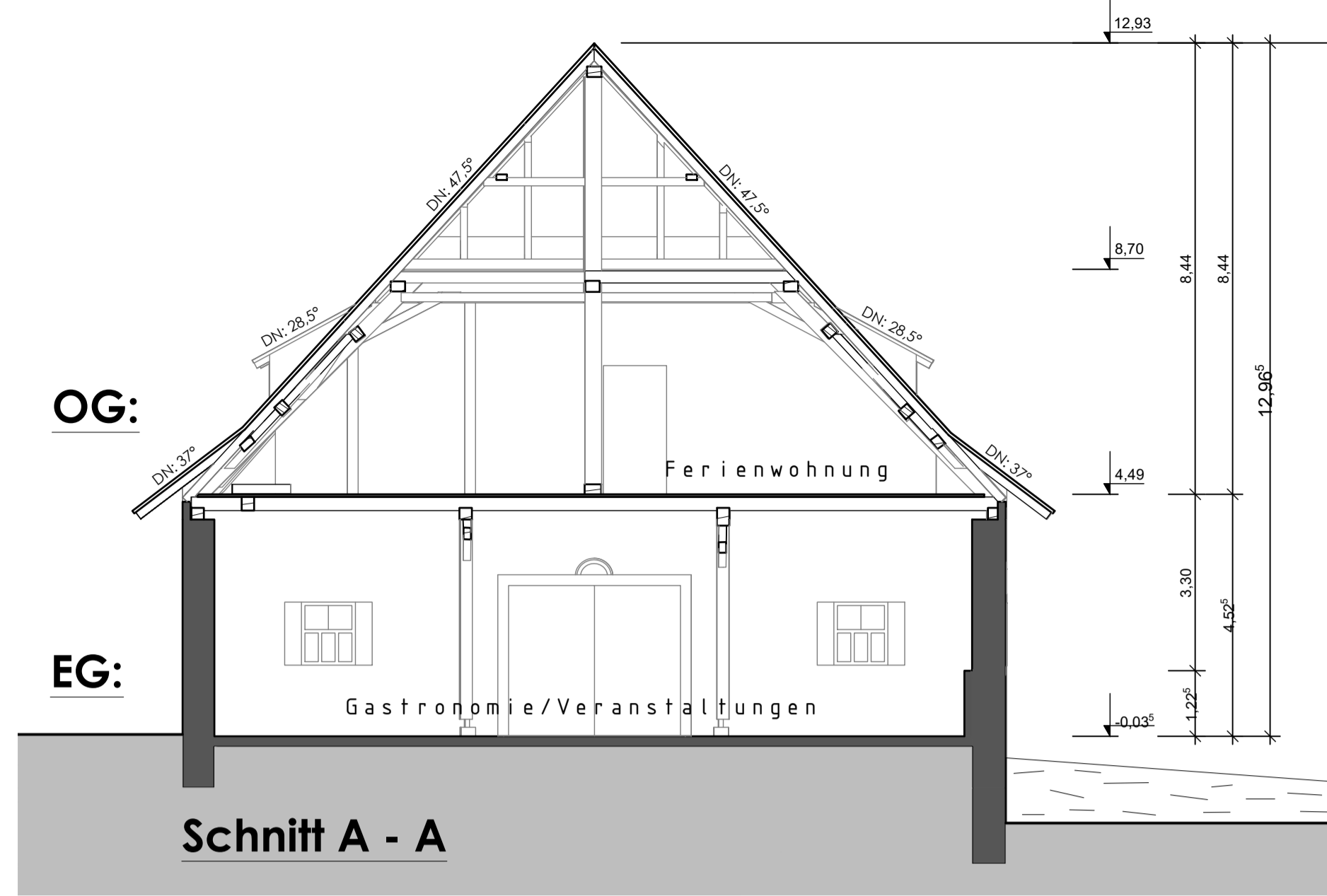

Schnitt A - A

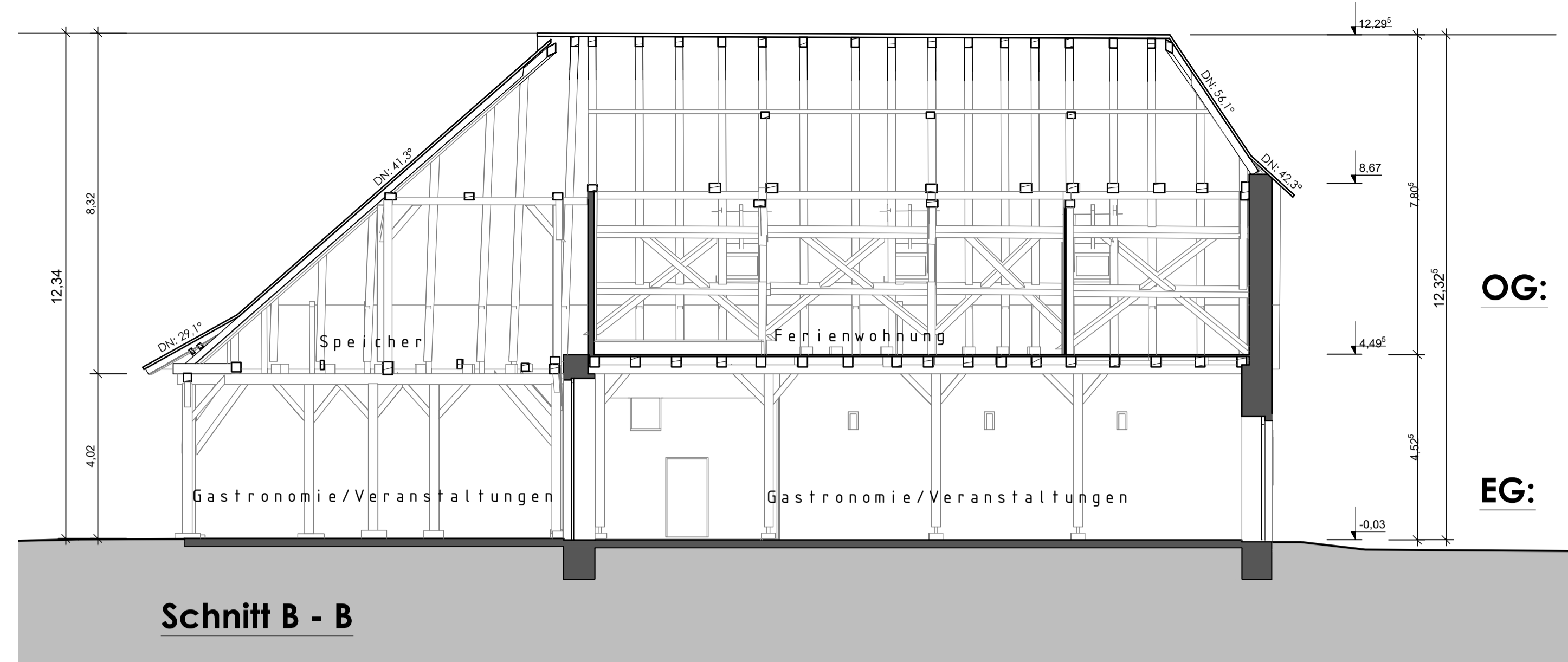

Schnitt B - B



ANSICHT NORD

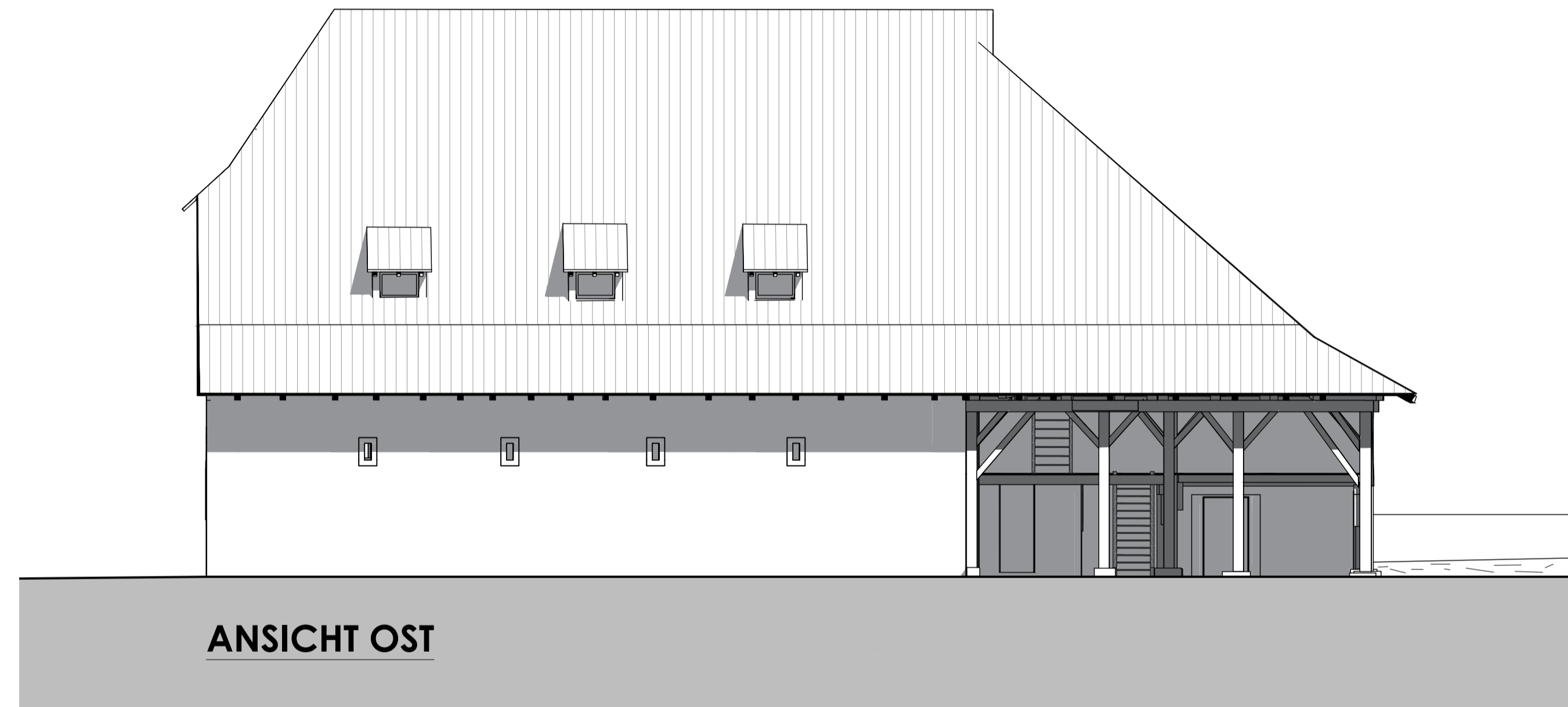

ANSICHT OST

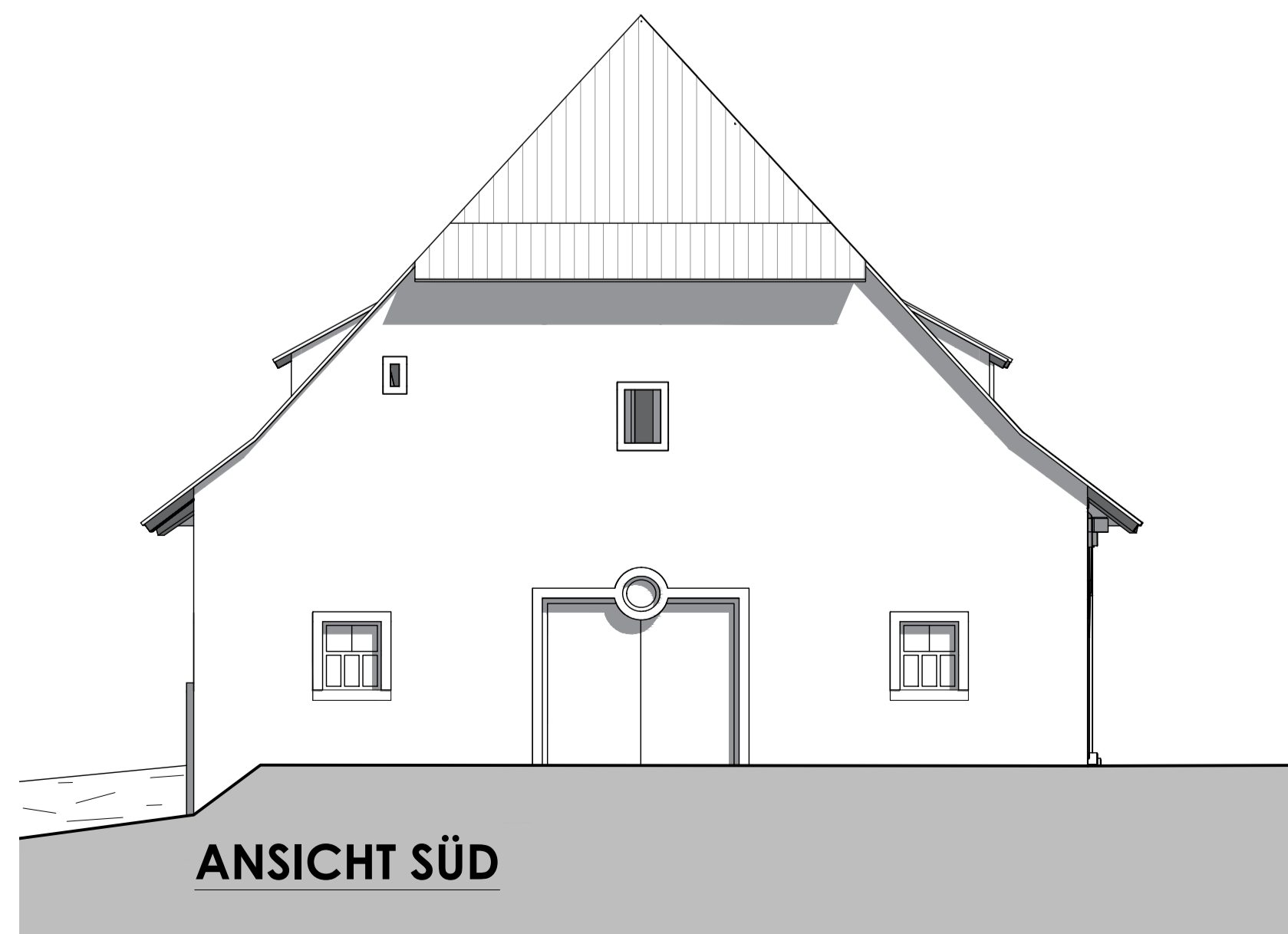

ANSICHT SÜD

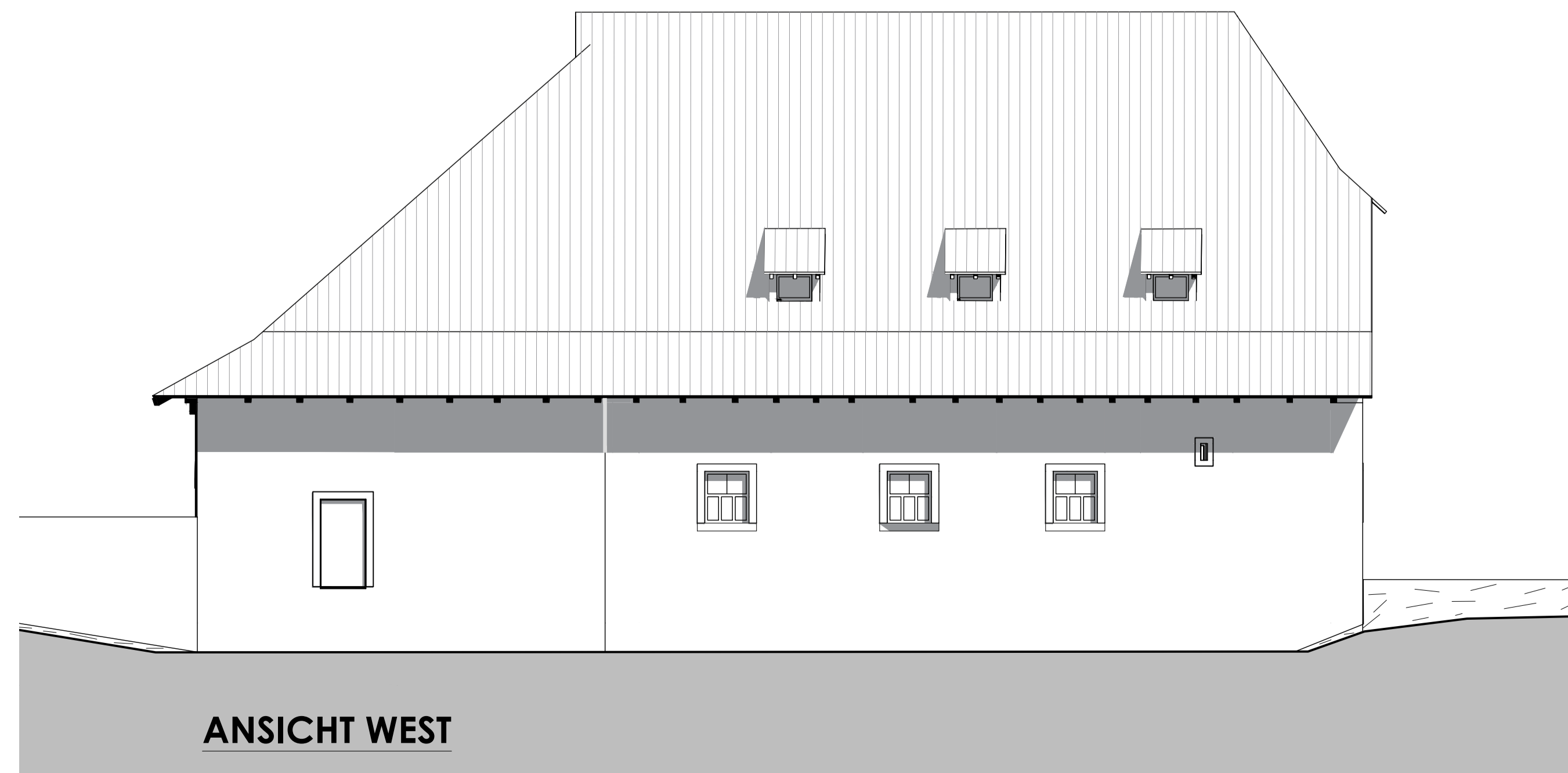

ANSICHT WEST

## Vorhabenplan Nr. 3.2

INDEX	DATUM	KÜRZEL	ART DER ÄNDERUNG

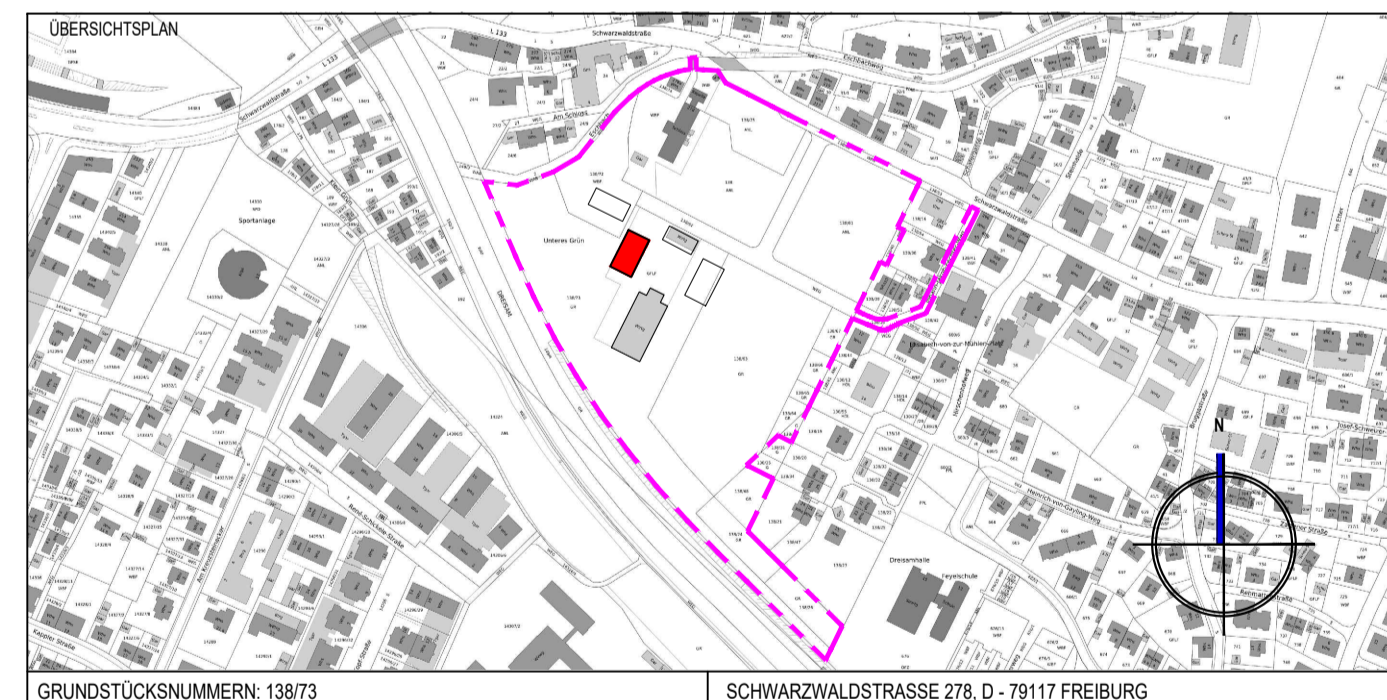

GRUNDSTÜCKSNUMMERN: 138/73 SCHWARZWALDSTRASSE 278, D - 79117 FREIBURG

FACHPLANER, GENERALPLANER <b>WÖSSNER &amp; LEHLER</b> BAUPROJEKTE GMBH • FREIBURG - STUTTGART	BAUHERR: Schloss Ebneth GmbH & Co. KG <b>Schloss Ebneth</b>
D-79098 FREIBURG, LUISENSTRASSE 7 T +49 (0)761 156218 - 70, F +49 (0)761 156218 - 79	D-79117 FREIBURG, SCHWARZWALDSTRASSE 278 FR. VAN MANEN

## VORHABENPLANUNG

PROJEKT  
Schloss Ebneth: Schlossresort / Beherbergungsbetrieb  
Schwarzwaldstraße 278, D- 79100 Freiburg

PLANNHALT  
Zehntscheune Schnitte / Ansichten

GEZEICHNET	GEPRÜFT	MASSSTAB	PLANNUMMER
DATUM	DATUM	1 : 100	WL2009_B_ZG_ST-AN_B00_BI.02
12.03.2021			FORMAT: DIN_A1 INDEX: 00 BLATT: 02

# Erdgeschoss

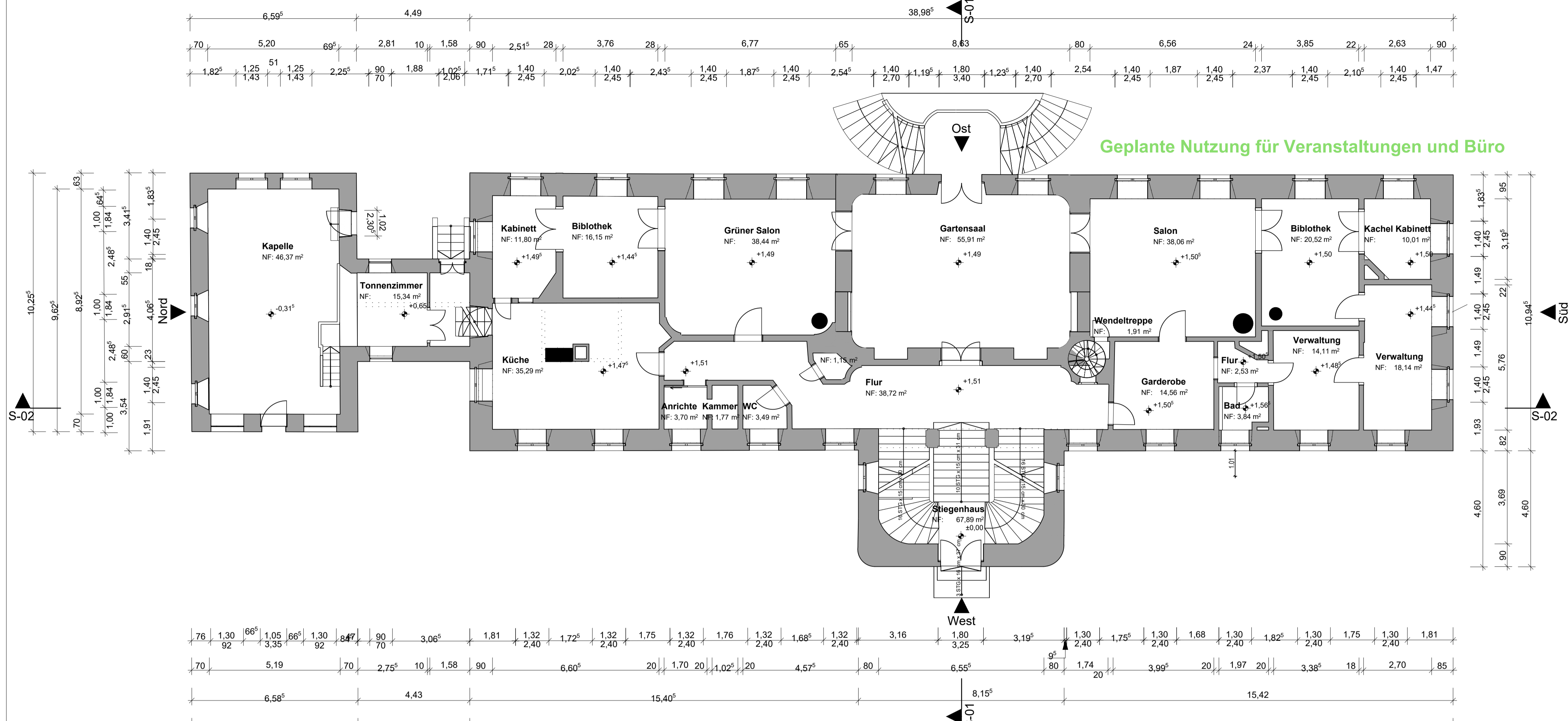

# Untergeschoss

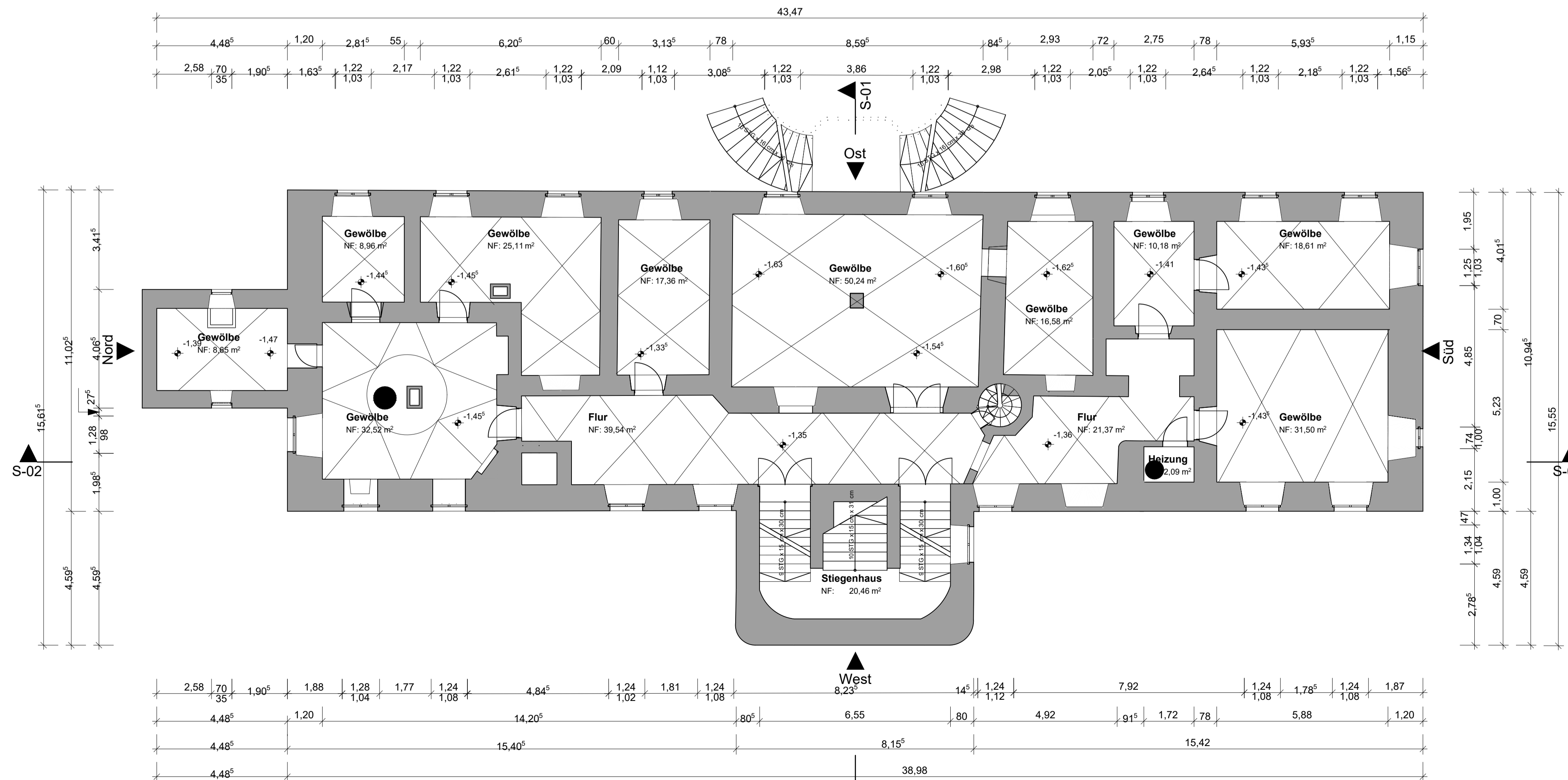

## Vorhabenplan Nr. 4.1

INDEX	DATUM	KÜRZEL	ART DER ÄNDERUNG

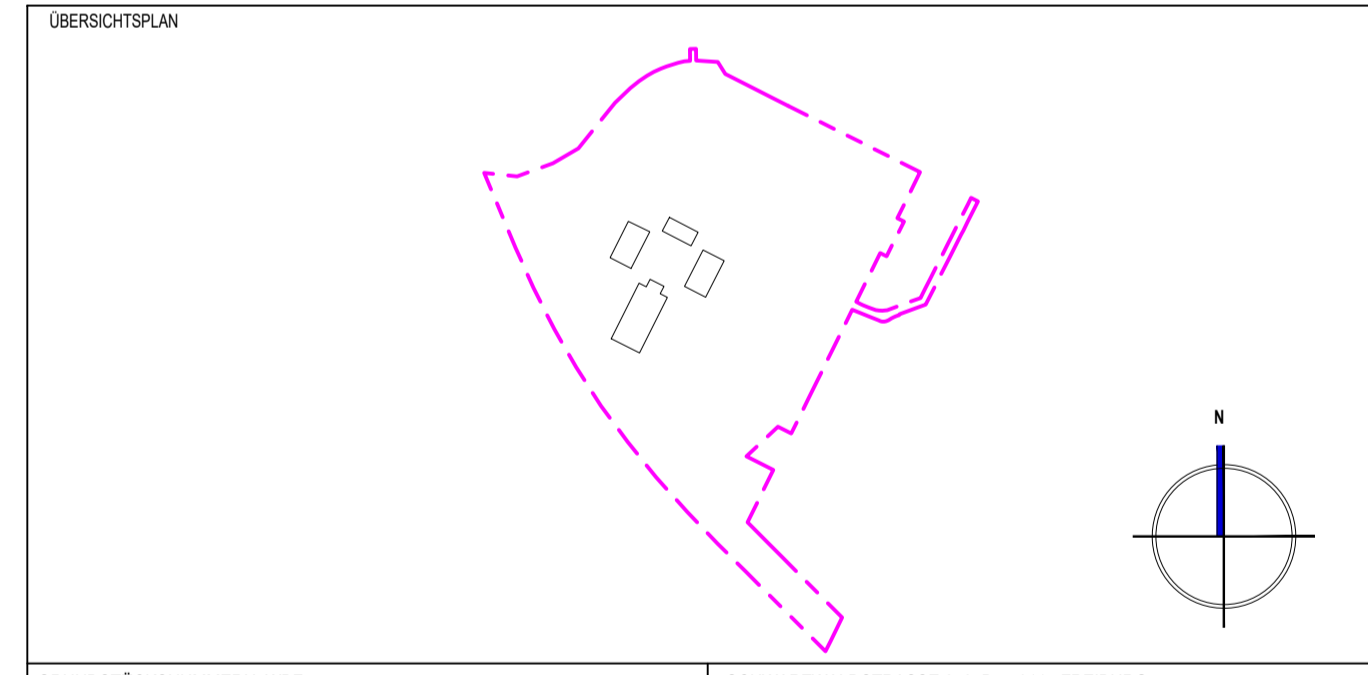

GRUNDSTÜCKSNUMMERN: WBF	SCHWARZWALDSTRASSE 278, D - 79117 FREIBURG
FACHPLANNER, GENERALPLANNER <b>WÖSSNER &amp; LEHLER</b> BAUPROJEKTE GMBH • FREIBURG - STUTTGART	BAUHERR: Schloss Ebneth GmbH & Co. KG <b>Schloss Ebneth</b>
D-79098 FREIBURG, LUISENSTRASSE 7 T +49 (0)761 156218 - 70, F +49 (0)761 156218 - 79	D-79117 FREIBURG, SCHWARZWALDSTRASSE 278 FR. VAN MANEN

## VORHABENPLANUNG

PROJEKT Schloss Ebneth: Schlossresort / Beherbergungsbetrieb Schwarzwaldstraße 278, D- 79100 Freiburg
PLANNHALT Schloss Ebneth: OK FFB Untergeschoss / OK FFB Erdgeschoss

GEZEICHNET AM	GEPRÜFT DATUM	MASSSTAB 1 : 100	PLANNUMMER WL2009_B_ZG_UG-EG_B00_BI.01
DATUM 04.11.2020	DATUM	FORMAT DIN_A1	INDEX 00
		BLATT 01	

# Dachgeschoss

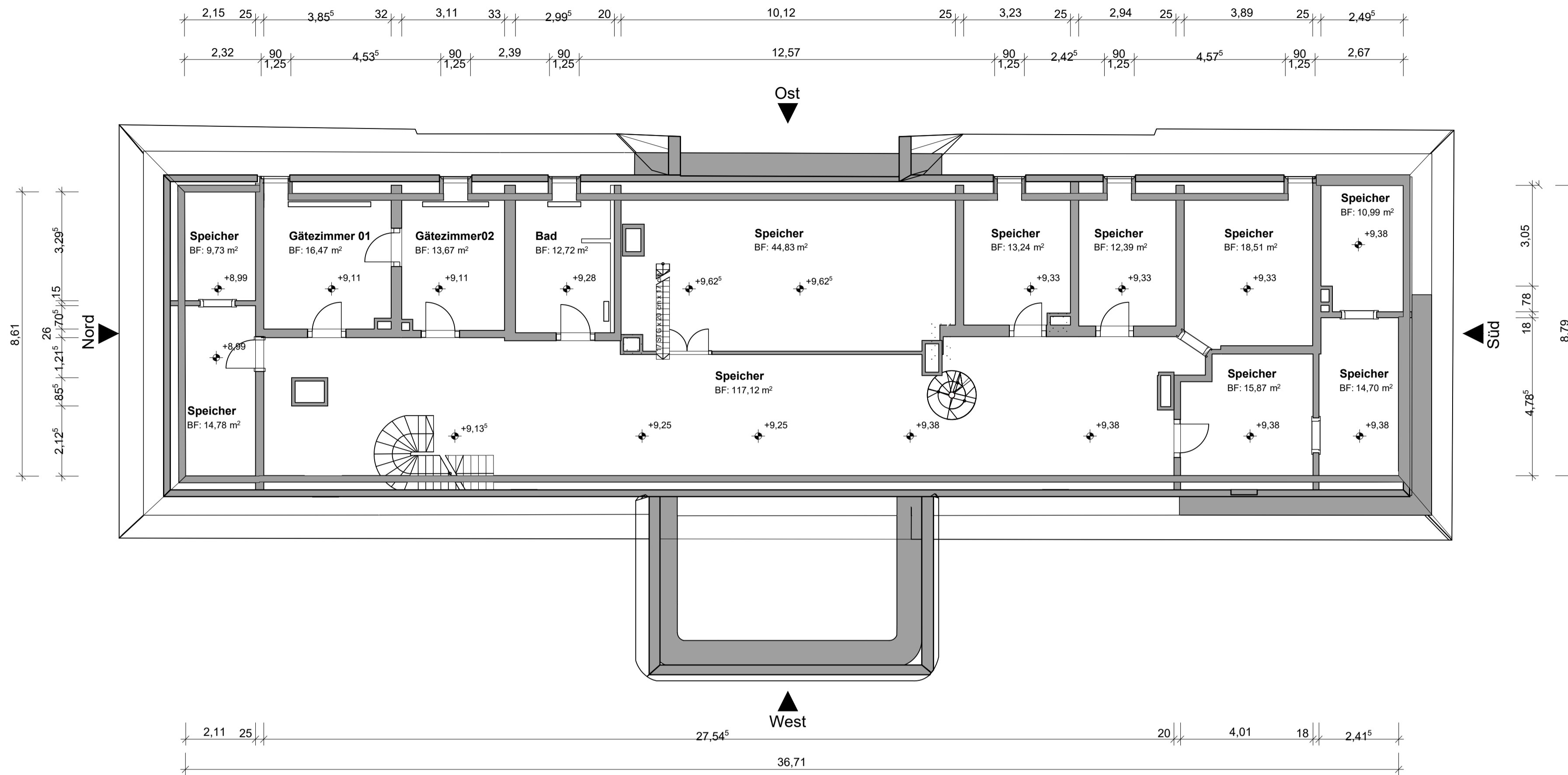

# Obergeschoss

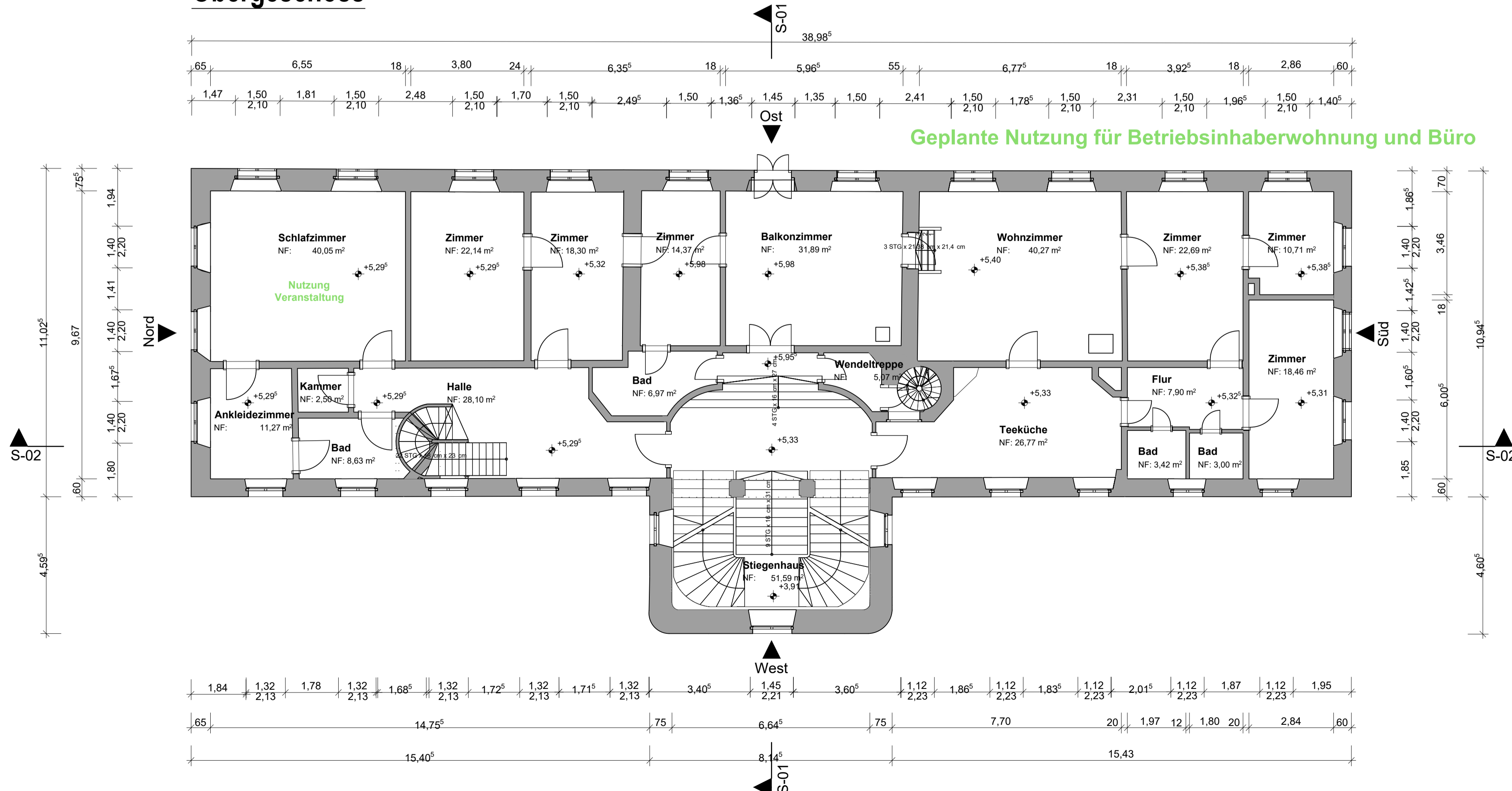

## Vorhabenplan Nr. 4.2

INDEX	DATUM	KÜRZEL	ART DER ÄNDERUNG

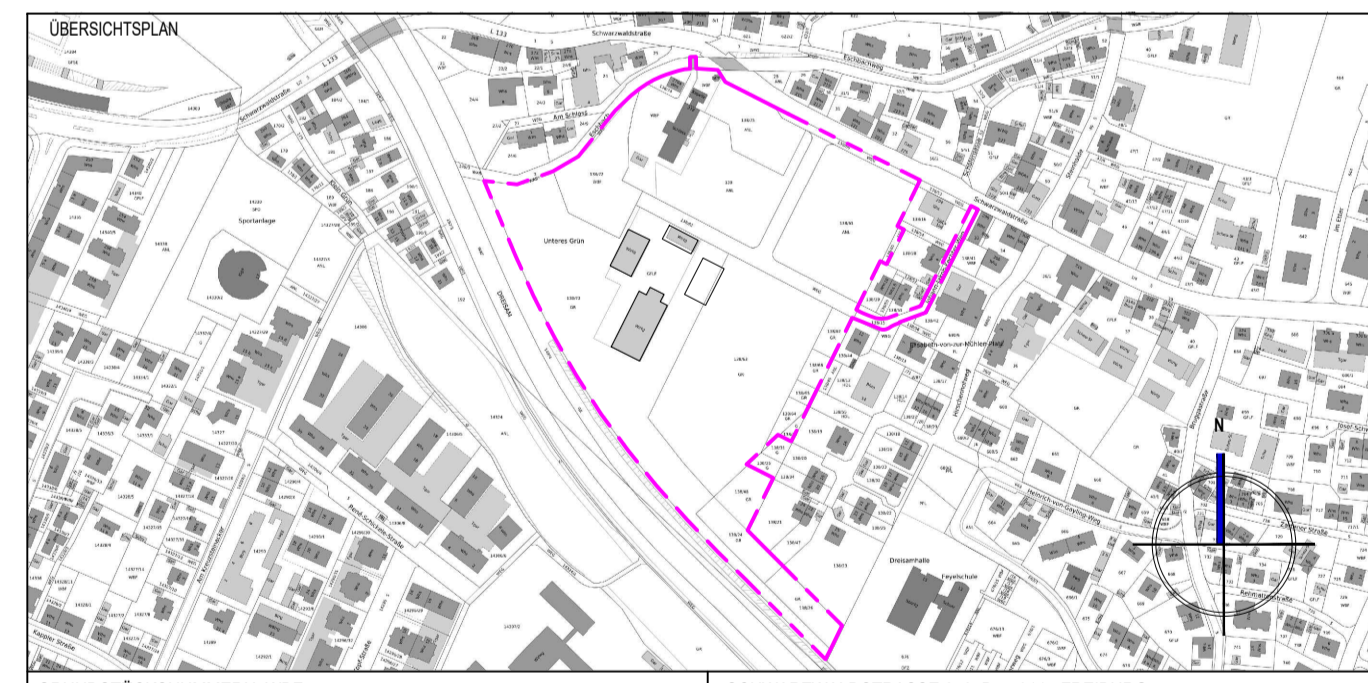

GRUNDSTÜCKSNUMMERN: WBF	SCHWARZWALDSTRASSE 278, D - 79117 FREIBURG
FACHPLANER, GENERALPLANER <b>WÖSSNER &amp; LEHLER</b> BAUPROJEKTE GMBH • FREIBURG - STUTTGART	BAUHERR: Schloss Ebneth GmbH & Co. KG <b>Schloss Ebneth</b>
D-79098 FREIBURG, LUISENSTRASSE 7 T +49 (0)761 156218 - 70, F +49 (0)761 156218 - 79	D-79117 FREIBURG, SCHWARZWALDSTRASSE 278 FR. VAN MANEN

## VORHABENPLANUNG

PROJEKT Schloss Ebneth: Schlossresort / Beherbergungsbetrieb Schwarzwaldstraße 278, D- 79100 Freiburg
PLANNHALT Schloss Ebneth: OK FFB Obergeschoss / OK FFB Dachgeschoss

GEZEICHNET AM 10.03.2021	GEPRÜFT DATUM	MASSSTAB 1 : 100	PLANNUMMER WL2009_B_ZG_OG-DG_B00_BI.02	INDEX 00	BLATT 02
--------------------------------	------------------	---------------------	---	-------------	-------------

# Dachaufsicht

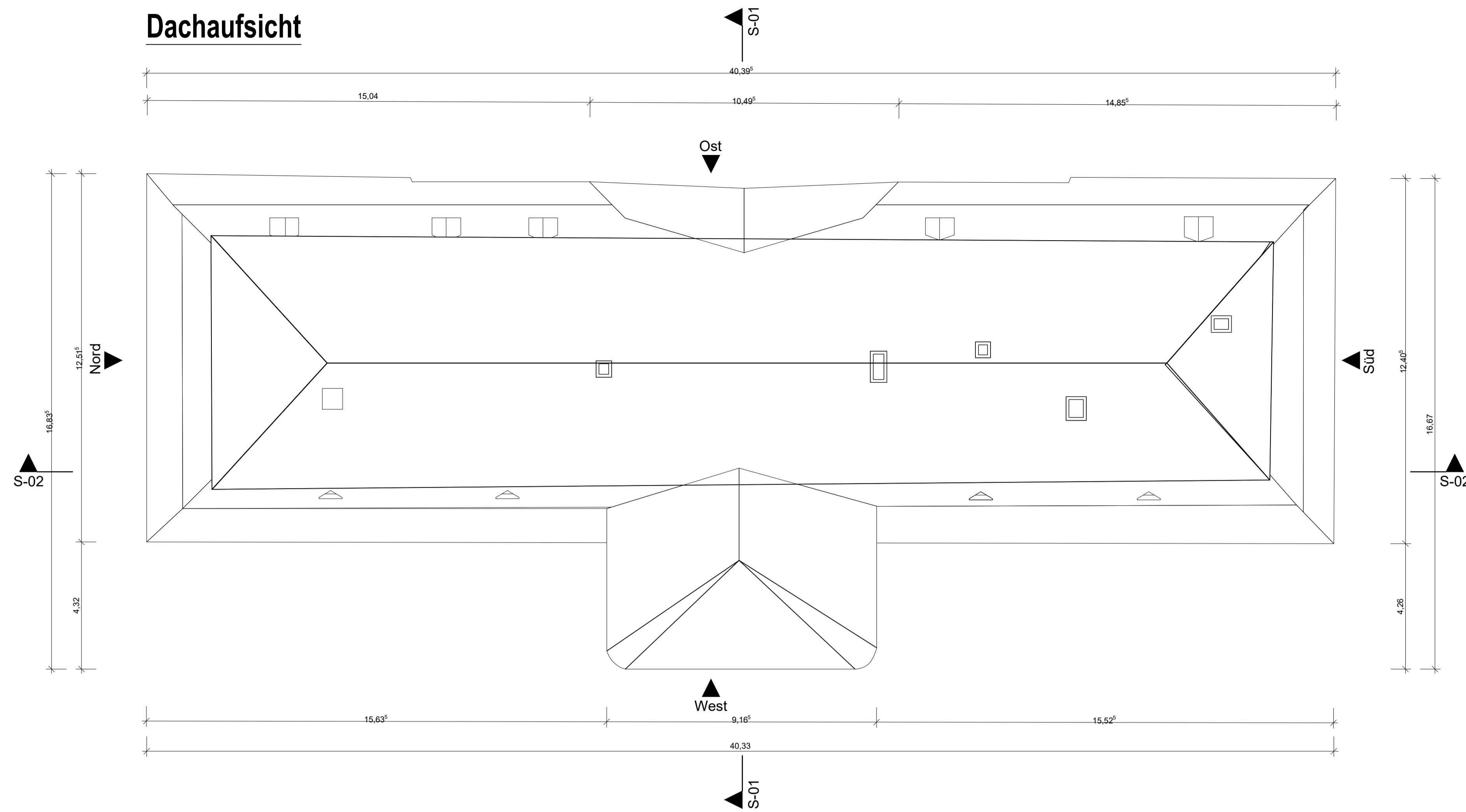

# Dachspitz

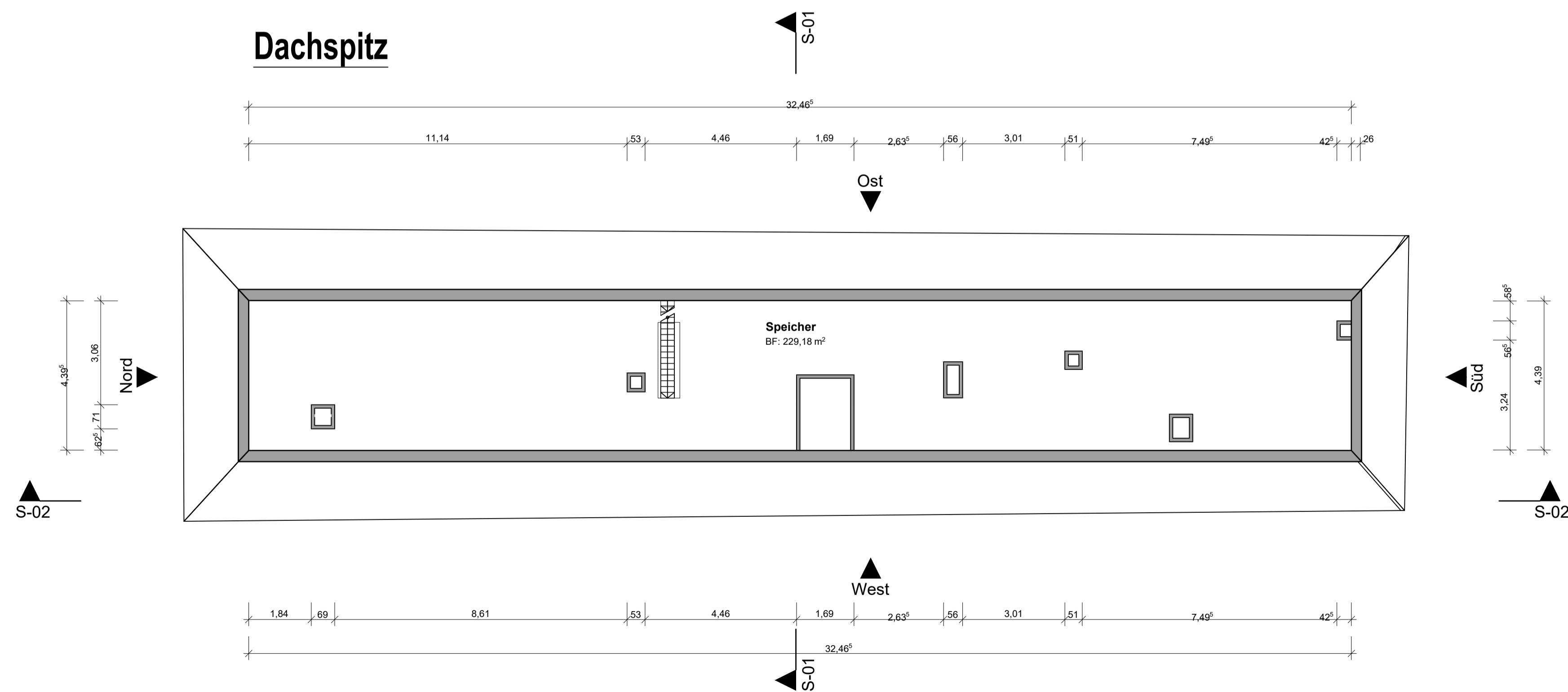

## Vorhabenplan Nr. 4.3

INDEX	DATUM	KÜRZEL	ART DER ÄNDERUNG

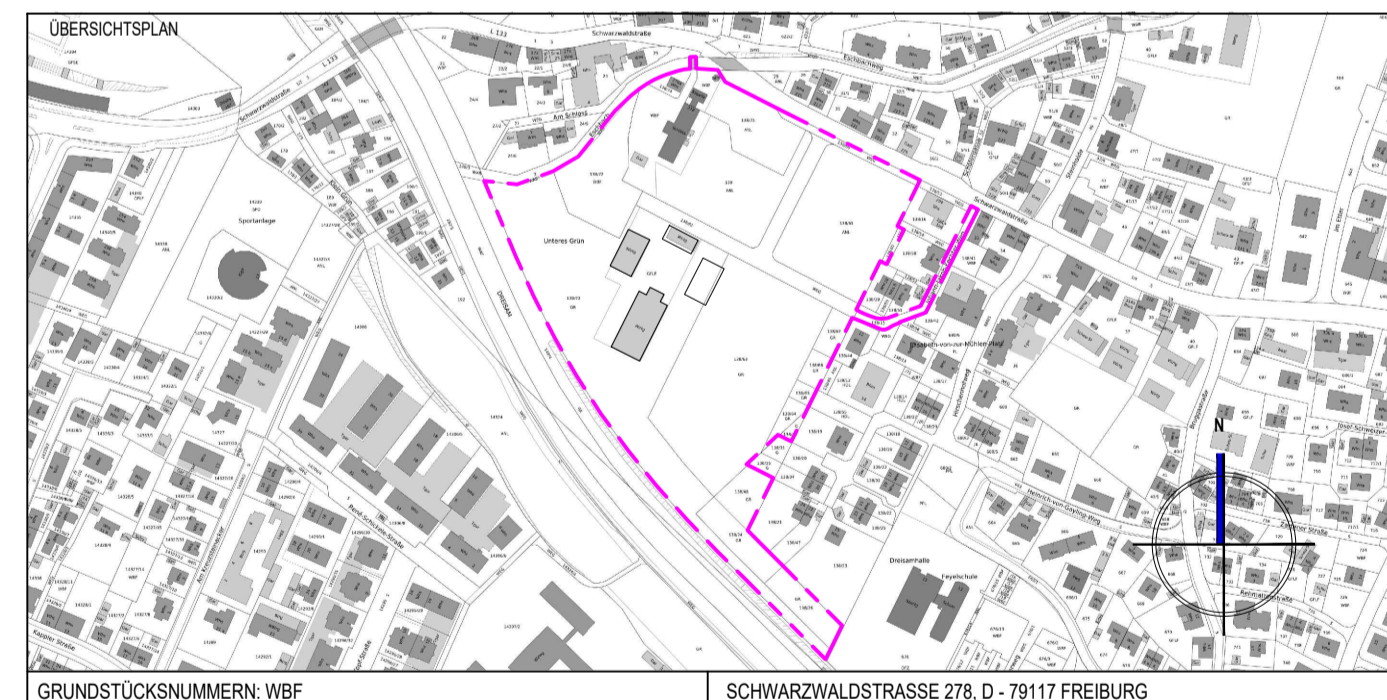

FACHPLANER, GENERALPLANER <b>WÖSSNER &amp; LEHLER</b> BAUPROJEKTE GMBH • FREIBURG - STUTTGART	BAUHERR: Schloss Ebneth GmbH & Co. KG <b>Schloss Ebneth</b>
D-79098 FREIBURG, LUISENSTRASSE 7 T +49 (0)761 156218 - 70, F +49 (0)761 156218 - 79	D-79117 FREIBURG, SCHWARZWALDSTRASSE 278 FR. VAN MANEN

## VORHABENPLANUNG

PROJEKT  
Schloss Ebneth: Schlossresort / Beherbergungsbetrieb  
Schwarzwaldstraße 278, D- 79100 Freiburg

PLANNHALT  
Schloss Ebneth:  
OK FFB Dachspitz / Dachaufsicht

GEZEICHNET AM	GEPRÜFT DATUM	MASSSTAB 1 : 100	PLANNUMMER WL2009_B_ZG_DS-DA_B00_BI.03
DATUM 04.11.2020			FORMAT DIN_A1
			INDEX 00
			BLATT 03

### Schnitt S01

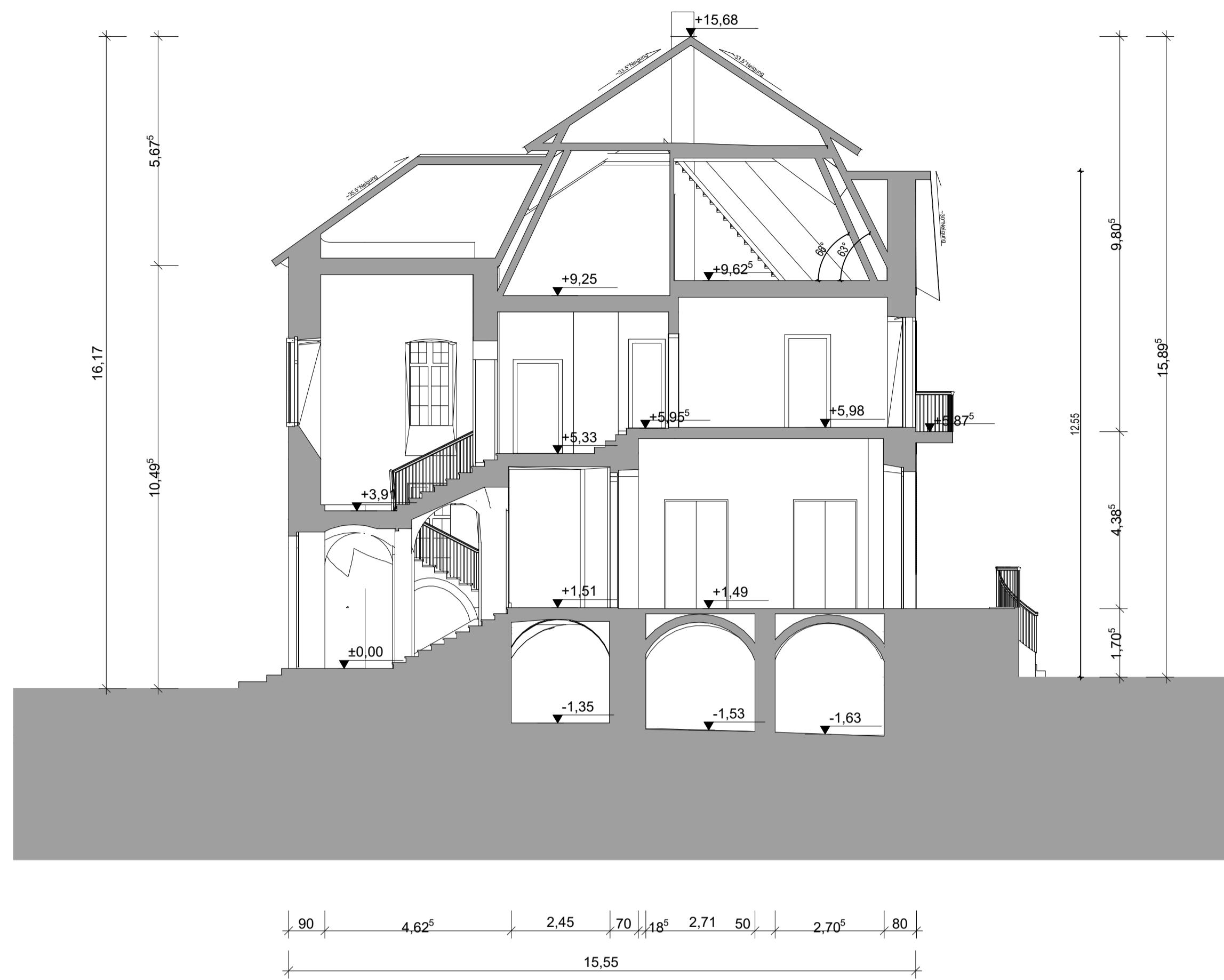

### Schnitt S02



## Vorhabenplan Nr. 4.4

INDEX	DATUM	KÜRZEL	ART DER ÄNDERUNG

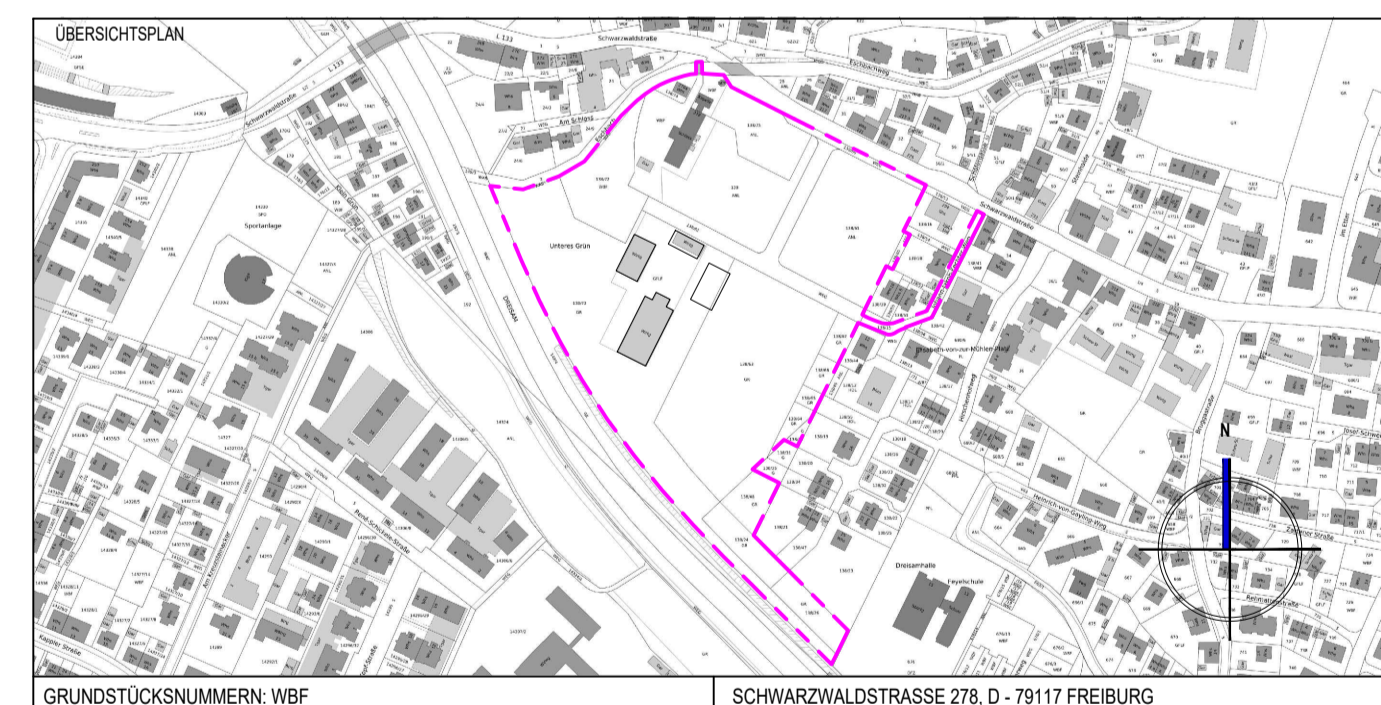

FACHPLANER, GENERALPLANER	BAUHERR: Schloss Ebnet GmbH & Co. KG
D-79098 FREIBURG, LUISENSTRASSE 7 T +49 (0)761 156218 - 70, F +49 (0)761 156218 - 79	D-79117 FREIBURG, SCHWARZWALDSTRASSE 278 FR. VAN MANEN

## VORHABENPLANUNG

PROJEKT  
Schloss Ebnet: Schlossresort / Beherbergungsbetrieb  
Schwarzwaldstraße 278, D- 79100 Freiburg

PLANNHALT  
Schloss Ebnet:  
Schnitt S01 - S01 / Schnitt S02 - S02

GEZEICHNET AM	GEPRÜFT DATUM	MASSSTAB 1 : 100	PLANNUMMER WL2009_B_ZST_S01-S02_B00_BI.04
DATUM 04.11.2020	INDEX 00	BLATT 04	

# Ansicht Ost

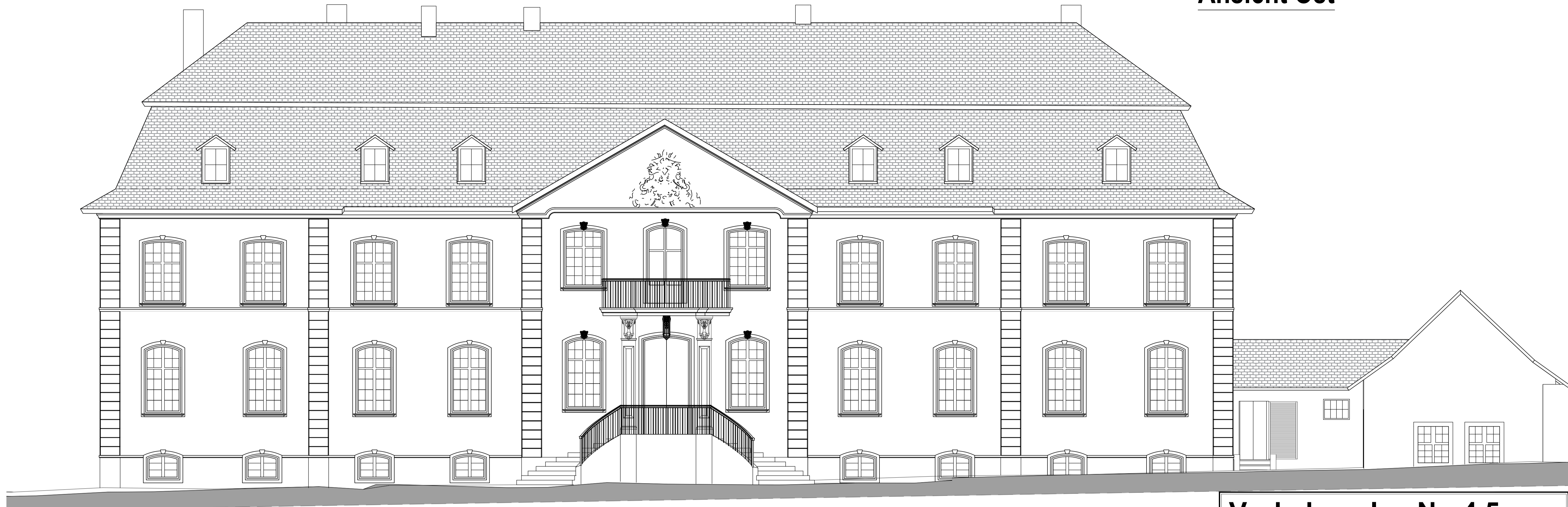

# Ansicht Nord

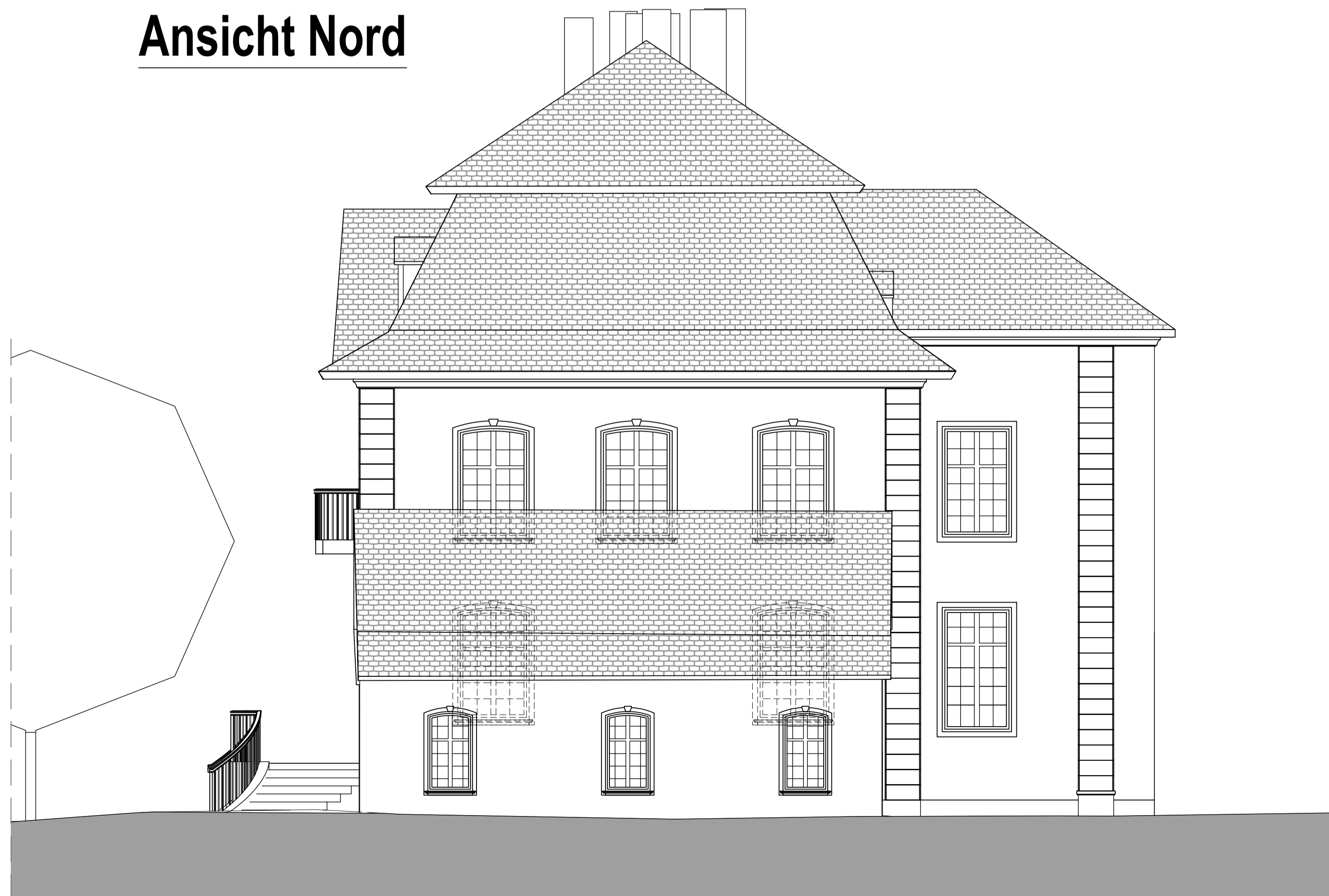

## Vorhabenplan Nr. 4.5

INDEX	DATUM	KÜRZEL	ART DER ÄNDERUNG

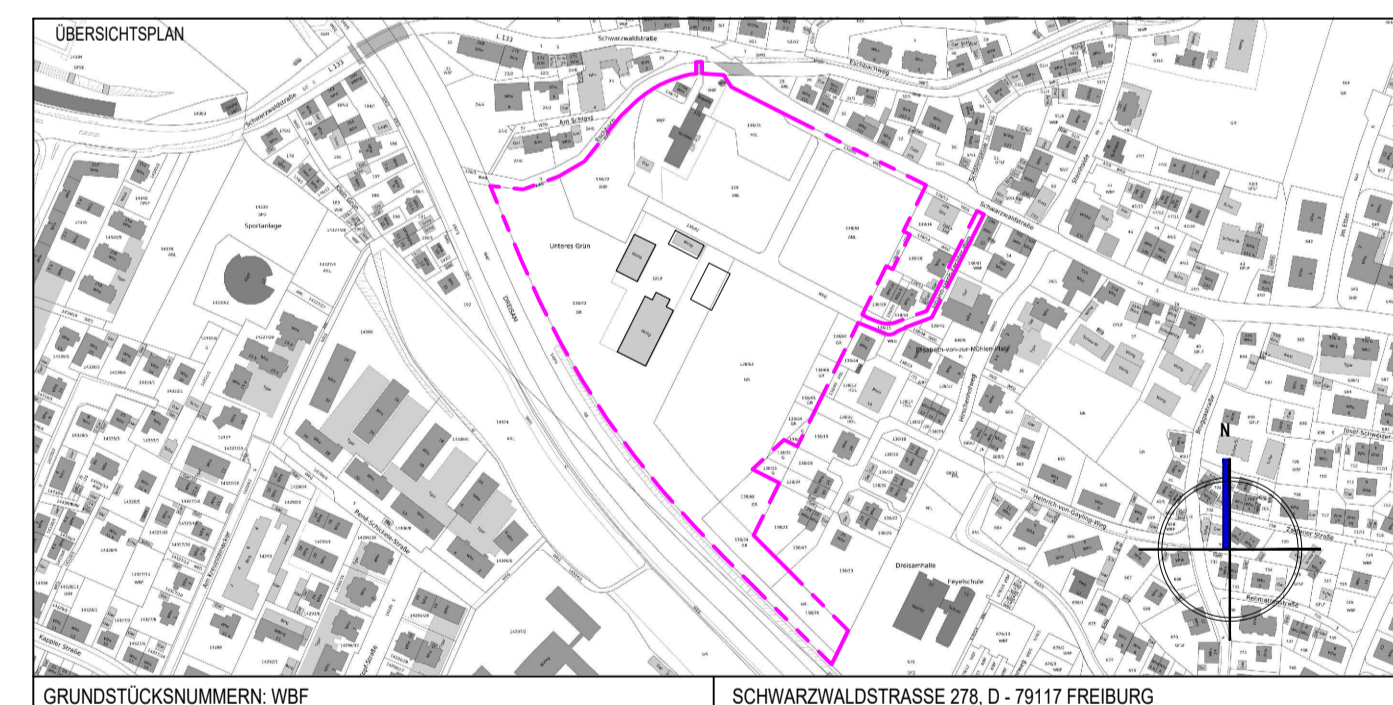

GRUNDSTÜCKSNUMMERN: WBF SCHWARZWALDSTRASSE 278, D - 79117 FREIBURG

FACHPLANER, GENERALPLANER <b>WÖSSNER &amp; LEHLER</b> BAUPROJEKTE GMBH • FREIBURG - STUTTGART	BAUHERR: Schloss Ebnet GmbH & Co. KG  <b>Schloss Ebnet</b>
D-79098 FREIBURG, LUISENSTRASSE 7 T +49 (0)761 156218 - 70, F +49 (0)761 156218 - 79	D-79117 FREIBURG, SCHWARZWALDSTRASSE 278 FR. VAN MANEN

## VORHABENPLANUNG

PROJEKT  
Schloss Ebnet: Schlossresort / Beherbergungsbetrieb  
Schwarzwaldstraße 278, D- 79100 Freiburg

PLANNHALT  
Schloss Ebnet:  
Ansicht Ost / Ansicht Nord

GEZEICHNET AM	GEPRÜFT	MASSSTAB 1 : 150	PLANNUMMER WL2009_B_ZG_AN_ON_B00_BI.05
DATUM 17.11.2020	DATUM	FORMAT DIN_A1	INDEX 00
		BLATT 05	

# Ansicht West



# Ansicht Süd

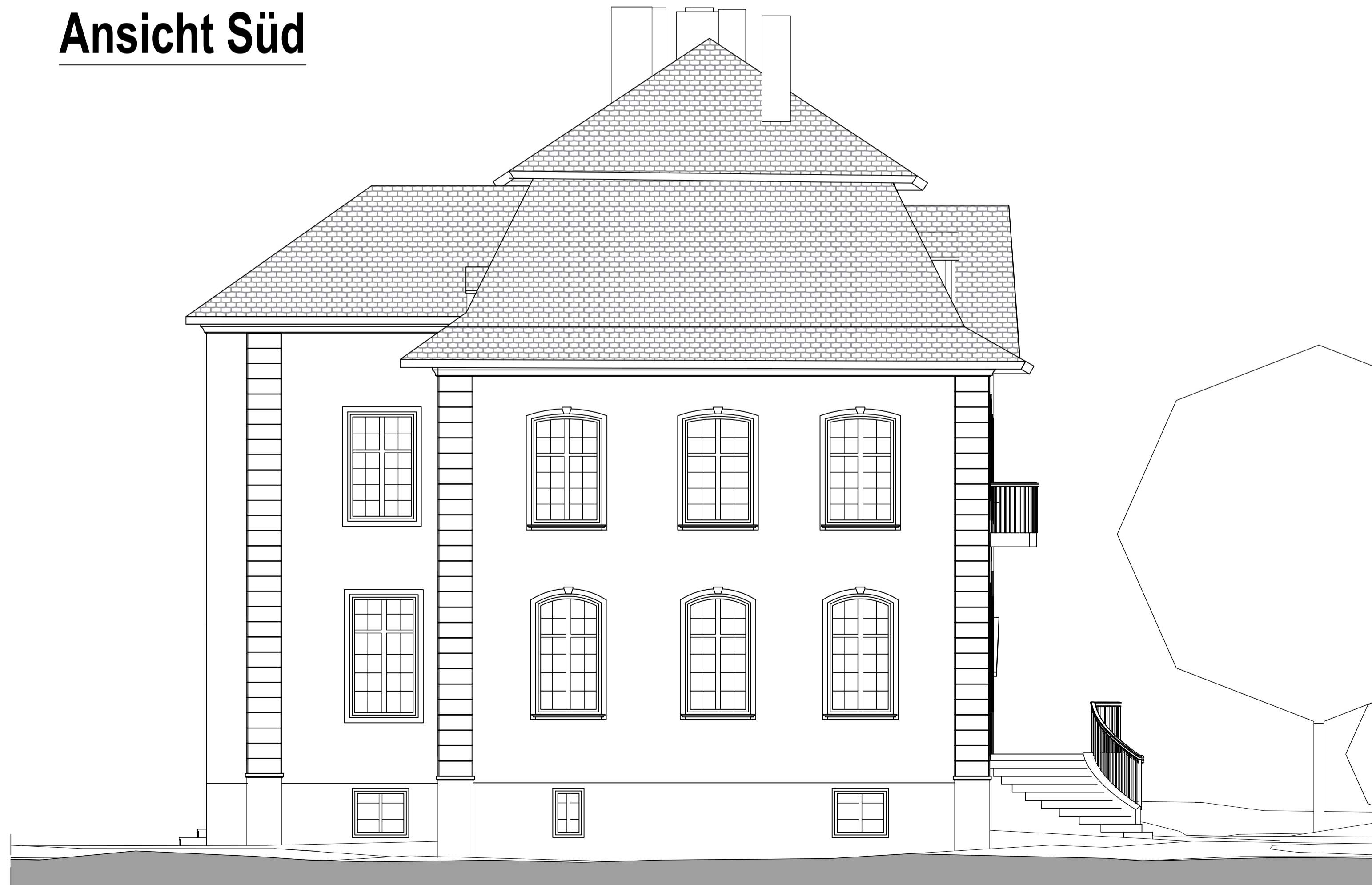

## Vorhabenplan Nr. 4.6

INDEX	DATUM	KÜRZEL	ART DER ÄNDERUNG

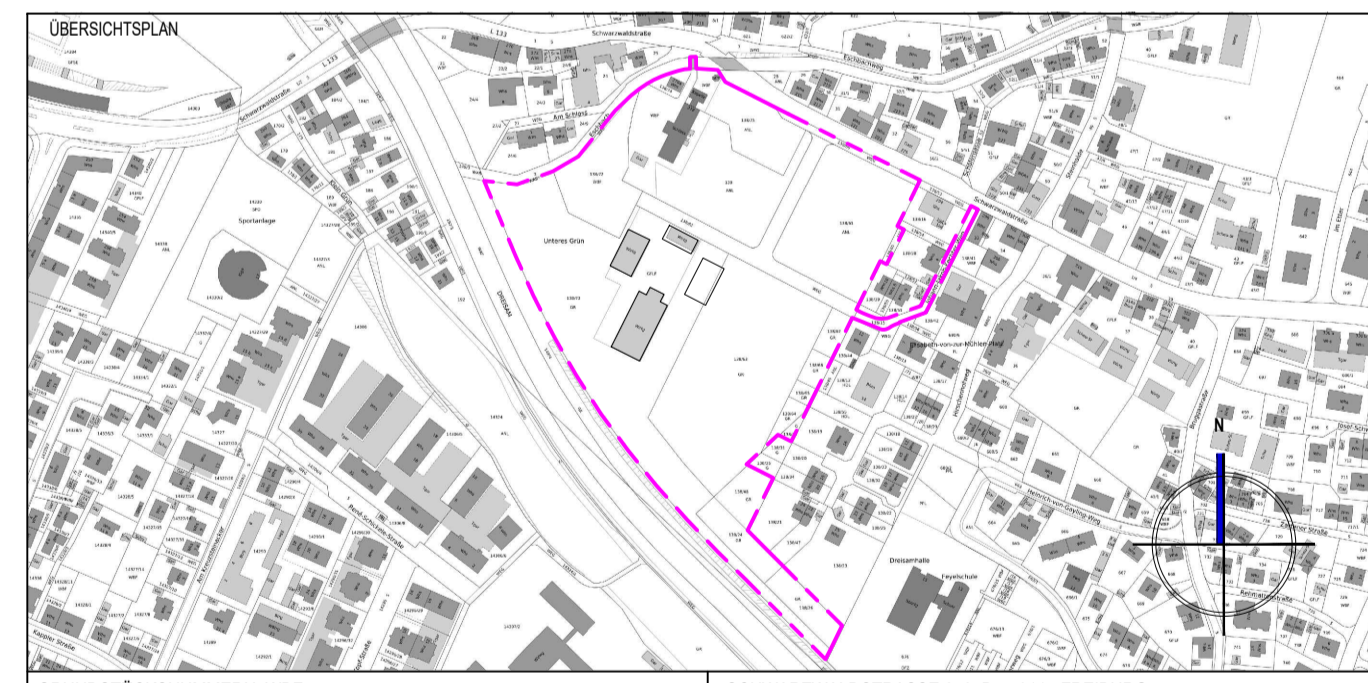

GRUNDSTÜCKSNUMMERN: WBF SCHWARZWALDSTRASSE 278, D - 79117 FREIBURG

FACHPLANER, GENERALPLANER  
**WÖSSNER & LEHLER**  
 BAUPROJEKTE GMBH • FREIBURG - STUTTGART

BAUHERR: Schloss Ebnet GmbH & Co. KG

D-79098 FREIBURG, LUISENSTRASSE 7 D-79117 FREIBURG, SCHWARZWALDSTRASSE 278  
 T +49 (0)761 156218 - 70, F +49 (0)761 156218 - 79 FR. VAN MANEN

## VORHABENPLANUNG

PROJEKT  
 Schloss Ebnet: Schlossresort / Beherbergungsbetrieb  
 Schwarzwaldstraße 278, D- 79100 Freiburg

PLANNHALT  
 Schloss Ebnet:  
 Ansicht West / Ansicht Süd

GEZEICHNET AM	GEPRÜFT	MASSSTAB 1 : 150	PLANNUMMER WL2009_B_ZG_AN_WS_B00_BI.06
DATUM 17.11.2020	DATUM	FORMAT DIN_A1	INDEX 00
			BLATT 06

Ansicht West



Ansicht Ost



Grundriss Erdgeschoss

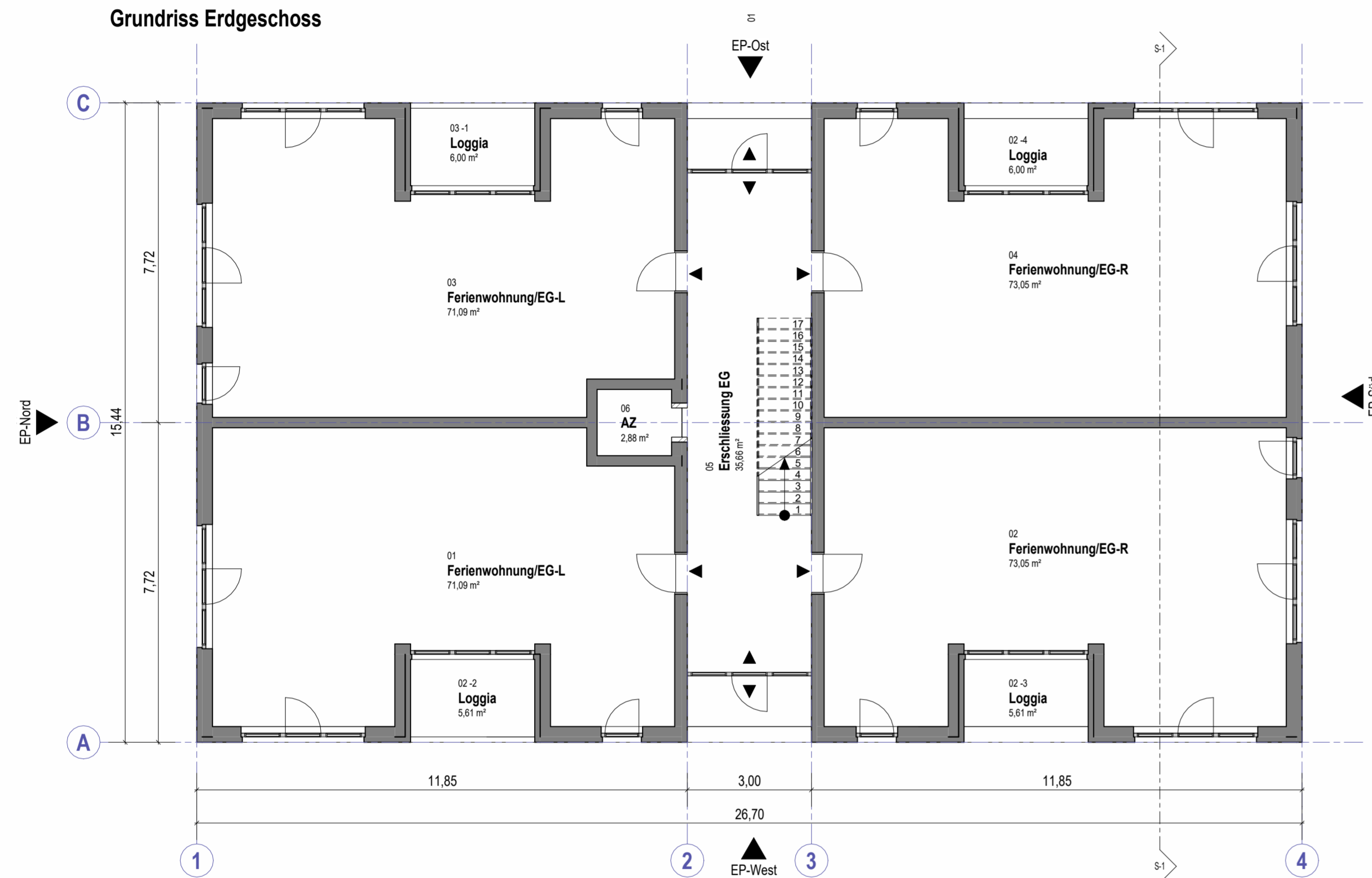

Grundriss Obergeschoss

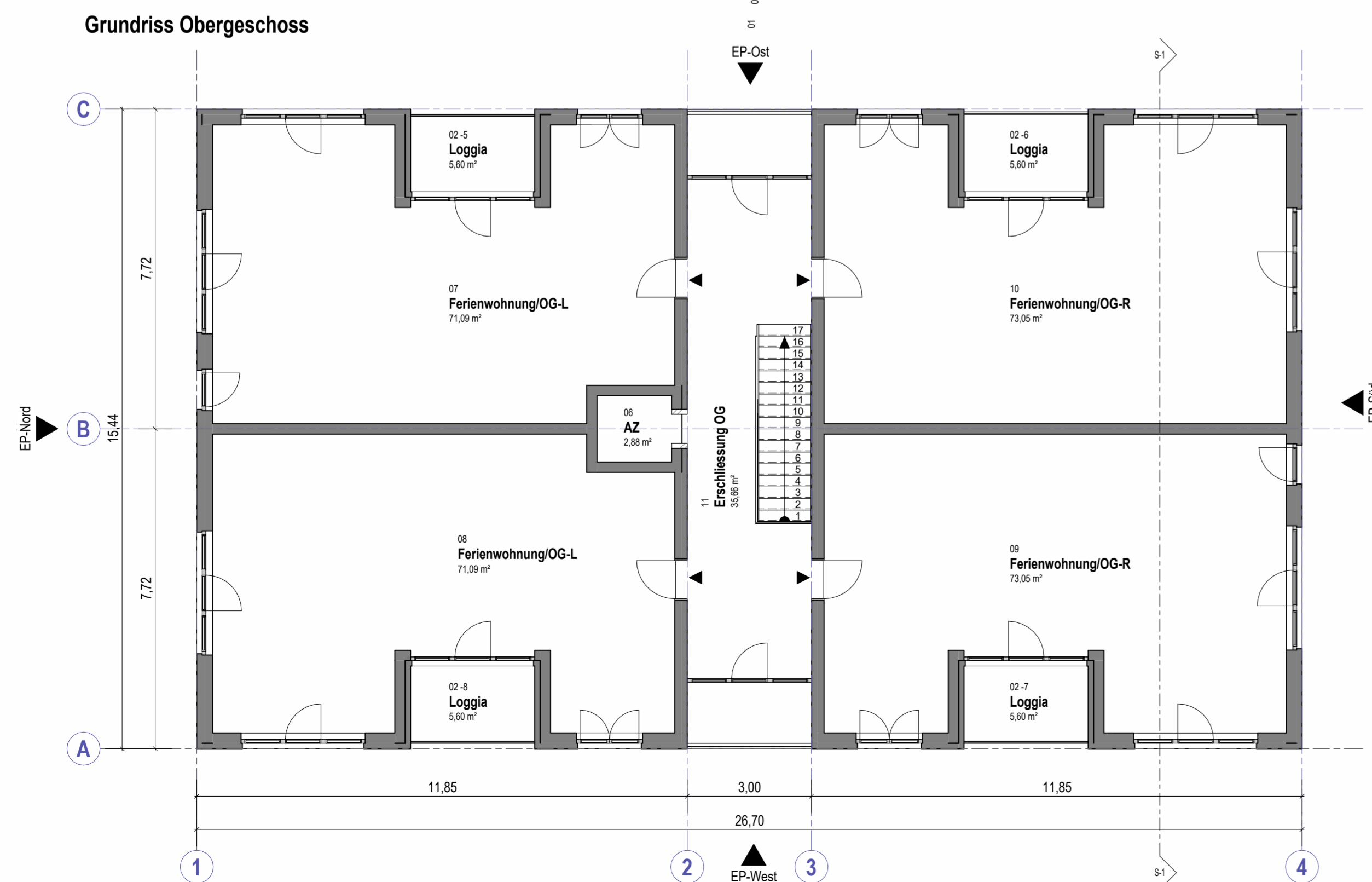

Ansicht Süd

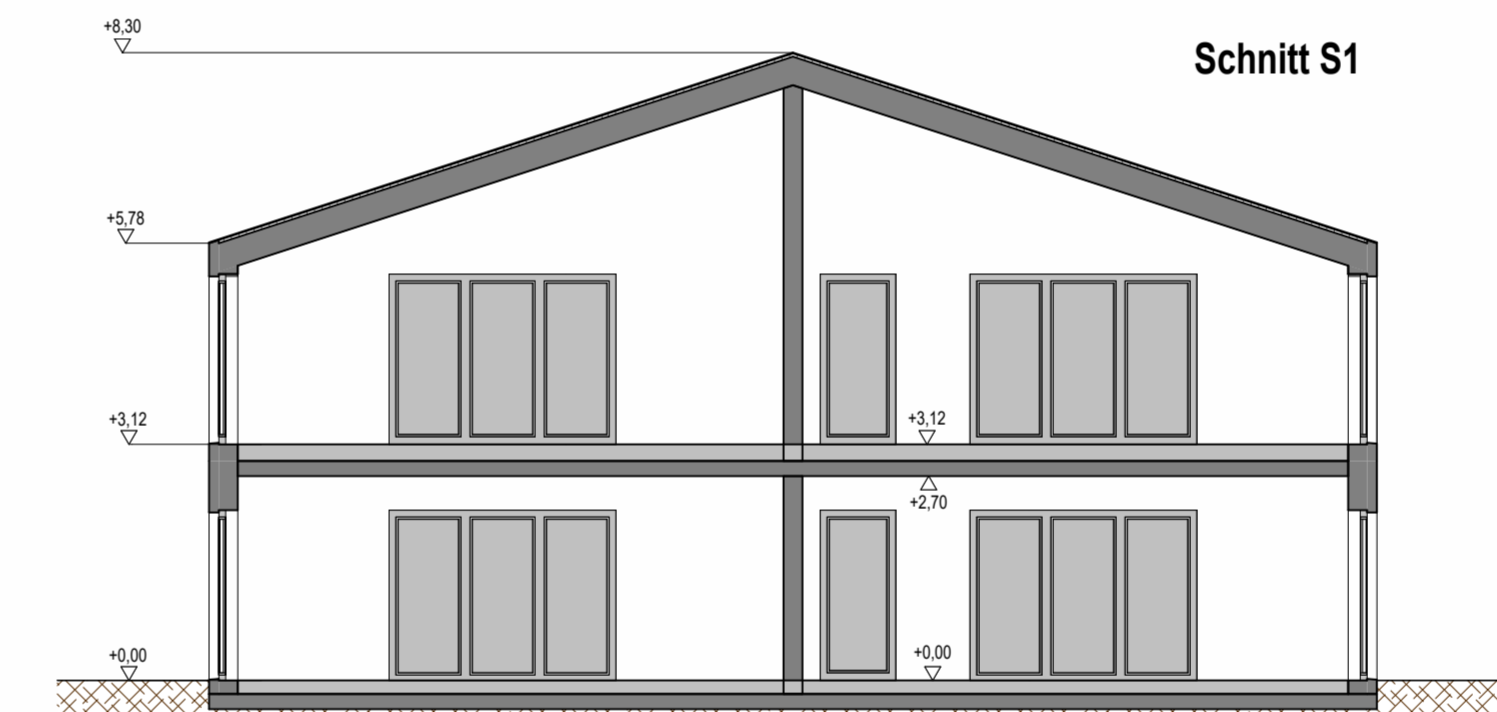

Ansicht Nord



### Vorhabenplan Nr. 5.1

ÜBERSICHTSPLAN

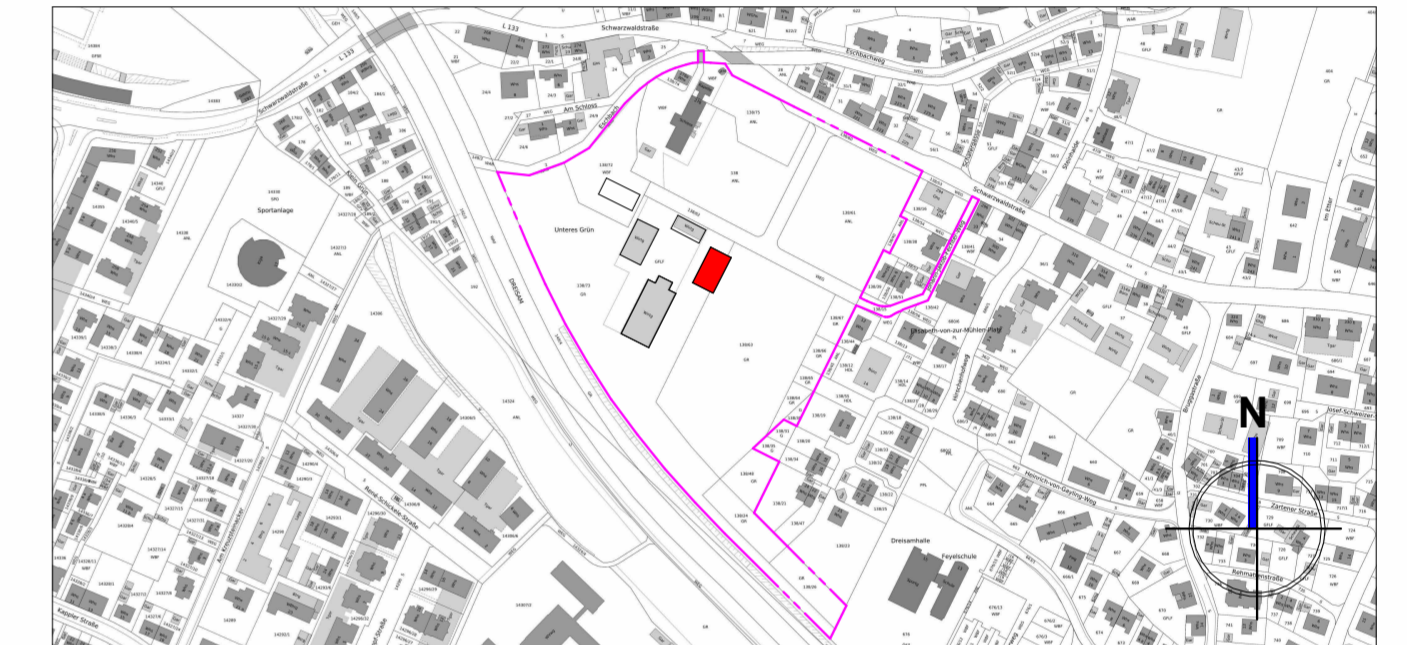

## VORHABENPLANUNG

PROJEKT: Schloss Ebnet: Schlossresort / Beherbergungsbetrieb

Schwarzwaldstraße 278  
D - 79117 Freiburg

PROJ-NR: WL2008

GRUNDSTÜCK: 138/73

BAUHERR:

Schloss Ebnet GmbH & Co. KG



Schwarzwaldstraße 278  
D - 79117 Freiburg

Freiburg den, \_\_\_\_\_ Unterschrift \_\_\_\_\_

PLANINHALT:

Neubau Ost - Ansichten, Grundrisse, Schnitt

1: 100

PLAN-NR: 01

DATUM: 04.03.2021

PLANVERFASSER:

Wössner & Lechler Bauprojekte GmbH

**WÖSSNER & LECHLER**

BAUPROJEKTE GMBH • FREIBURG • STUTTGART

Luisenstraße 7  
D - 79098 Freiburg  
T.: +49 (0)761 150218 - 70  
E-Mail: info@woessner-lechler.de  
www.Autodesk.de/BIM

Freiburg den, \_\_\_\_\_ Unterschrift \_\_\_\_\_

GEZEICHNET: AM

BAUBEHÖRDE:

Baurechtsamt Freiburg im Breisgau



Fahrenbachallee 12  
D - 79106 Freiburg  
Telefon: 0761 2014390  
Email: bzb@stadt.freiburg.de



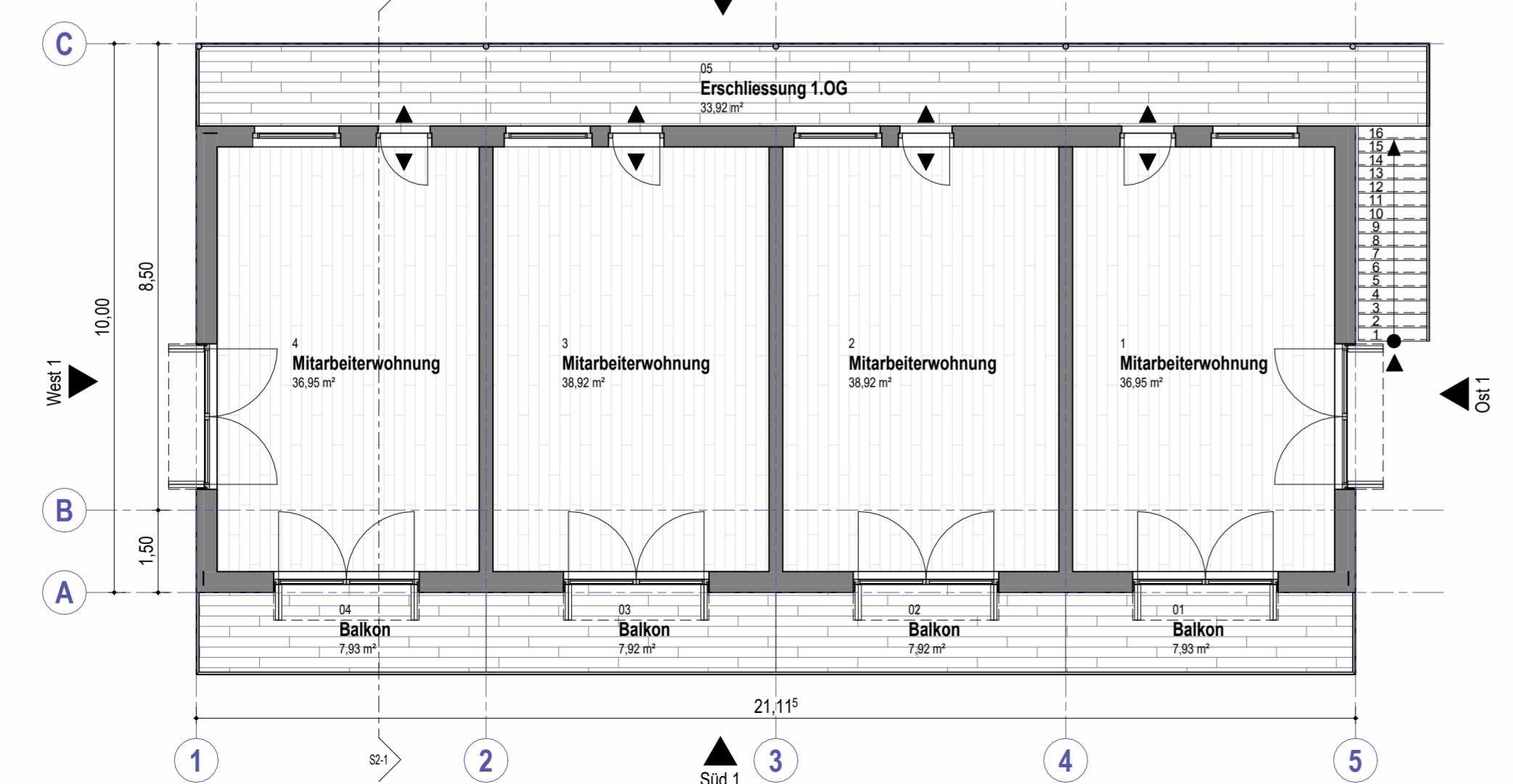
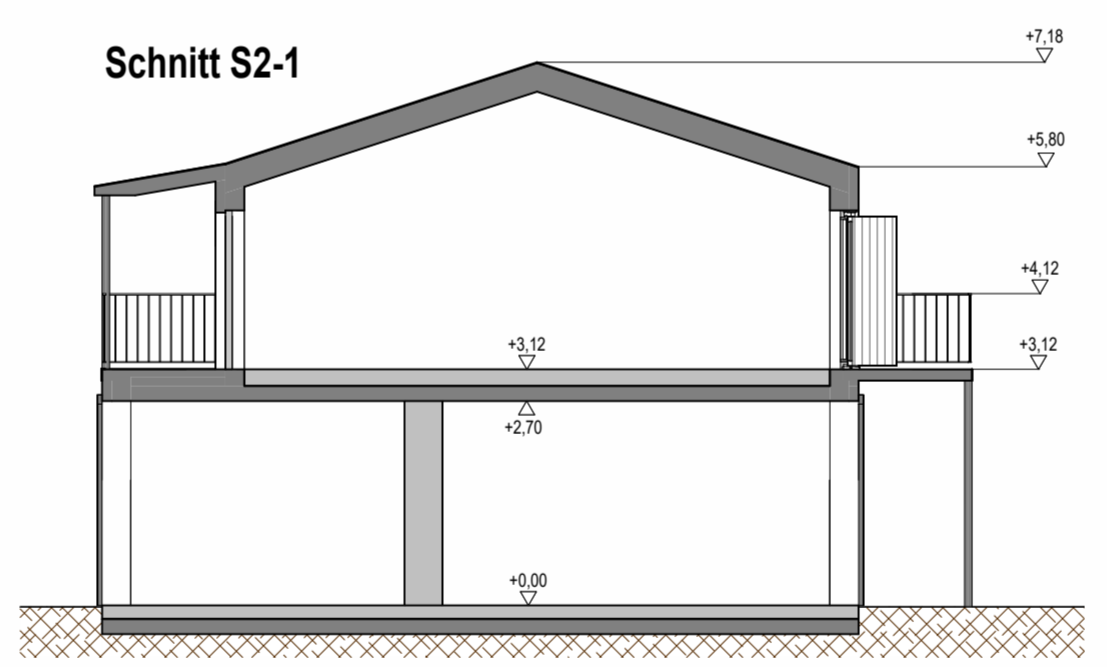
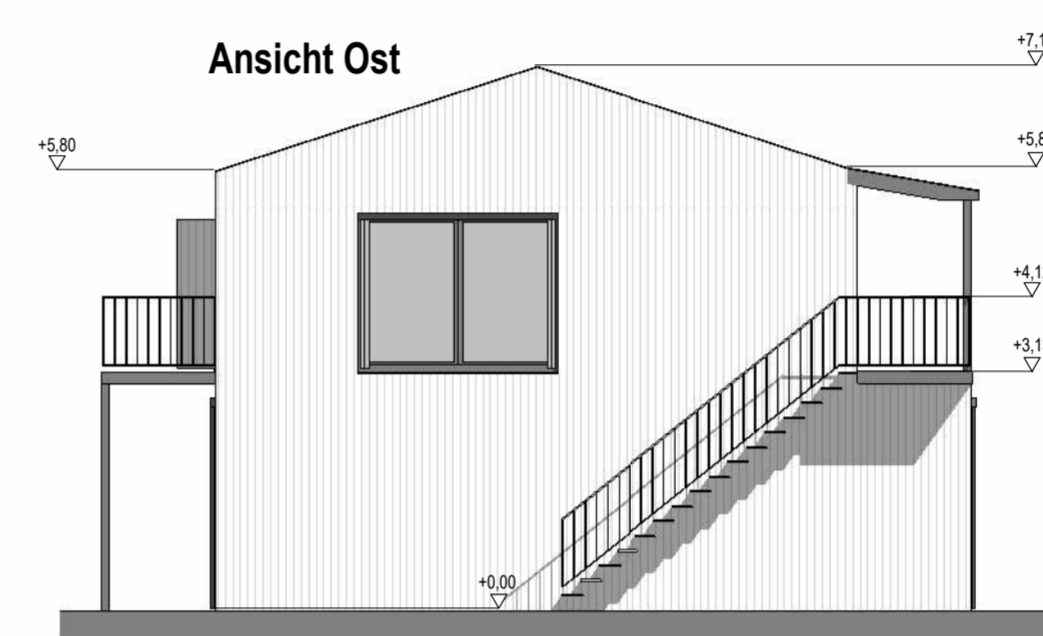
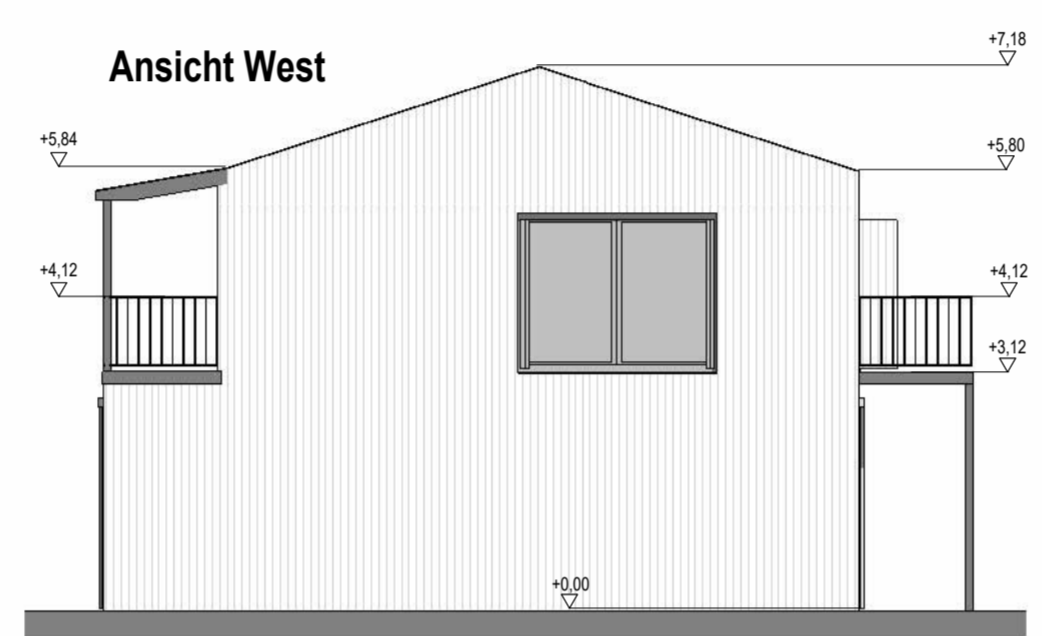
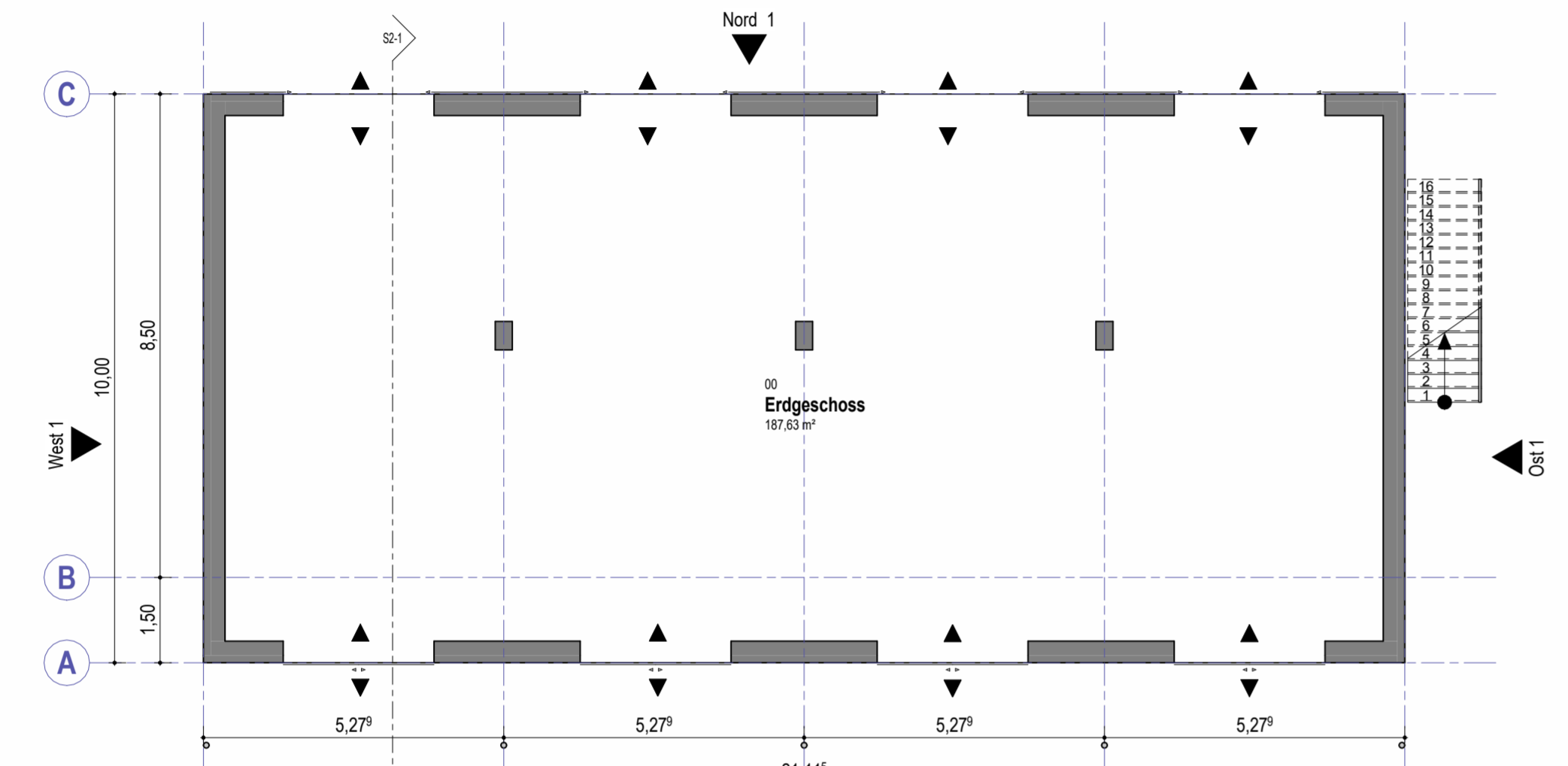

## Vorhabenplan Nr. 6.1

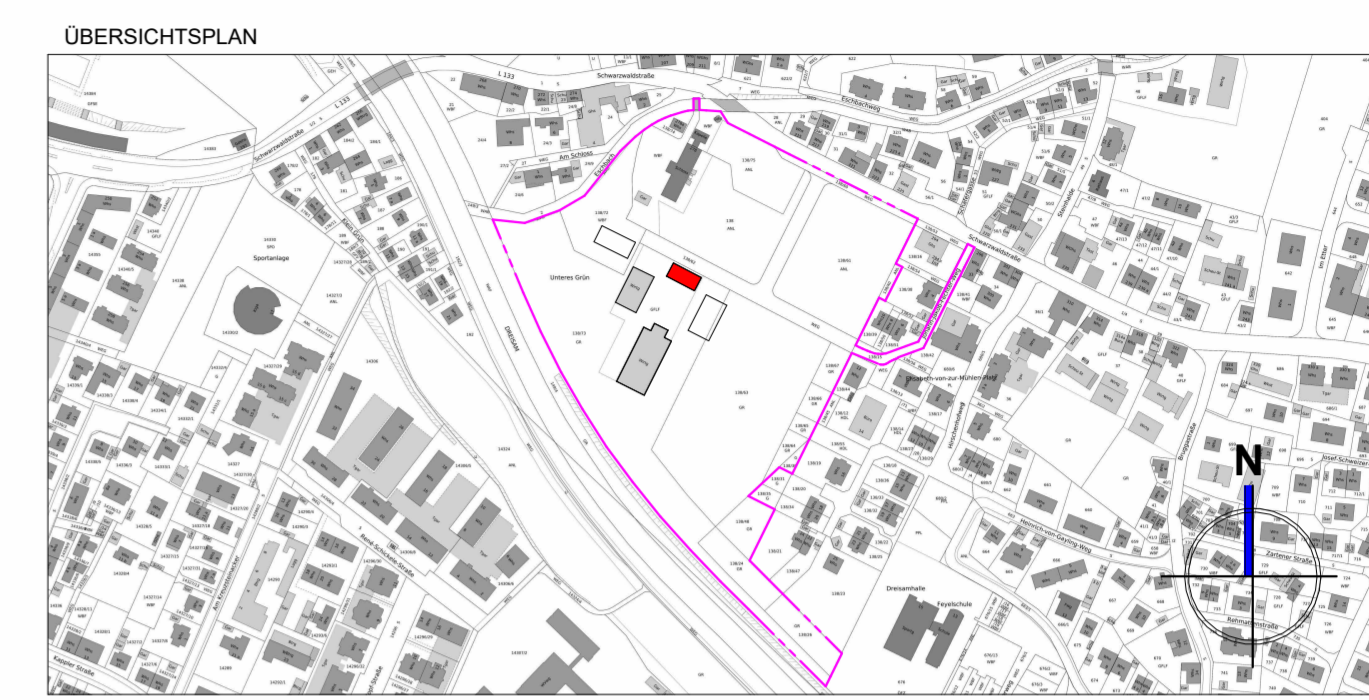

## VORHABENPLANUNG

**PROJEKT:** Schloss Ebnet: Schlossresort / Beherbergungsbetrieb

Schwarzwaldstraße 278  
D - 79117 Freiburg

PROJ-NR: WL2008 GRUNDSTÜCK: 138/73

**BAUHERR:** Schloss Ebnet GmbH & Co. KG  
Schwarzwaldstraße 278  
D - 79117 Freiburg

Freiburg den, \_\_\_\_\_ Unterschrift \_\_\_\_\_

**PLANINHALT:** 1 : 100  
Neubau Nord - Ansichten, Grundrisse, Schnitt

PLAN-NR: 01 DATUM: 04.03.2021

**PLANVERFASSER:** Wössner & Lechler Bauprojekte GmbH  
Luisenstraße 7  
D - 79098 Freiburg  
T.: +49 (0)761 156218 - 70  
E-Mail: info@woessner-lechler.de  
www.Autodesk.de/BIM

Freiburg den, \_\_\_\_\_ Unterschrift \_\_\_\_\_ GEZEICHNET: AM

**BAUBEHÖRDE:** Baurechtsamt Freiburg im Breisgau  
Fahrenbachallee 12  
D - 79106 Freiburg  
Telefon: 0761 2014390  
Email: bzb@stadt.freiburg.de

**Freiburg**  
IM BREISGAU

DER AUSFÜHRENDE IST VERPFLICHTET, ALLE BESTANDSMASSE UND PLANKOTEN VOR ARBEITSBEGINN ZU ÜBERPRÜFEN. DIESE ZEICHNUNG IST UNSER GEISTIGES EIGENTUM UND UNTERLIEGT DEM URHEBERRECHT. EINE VERVIELFÄLTIGUNG, AUSHÄNDIGUNG AN DRITTE PERSONEN ODER ÜBERLASSUNG AN KONKURRENZFIRMEN IST UNTERSAGT.

0,841 x 0,420 = 0,35 m²

Erdgeschoss

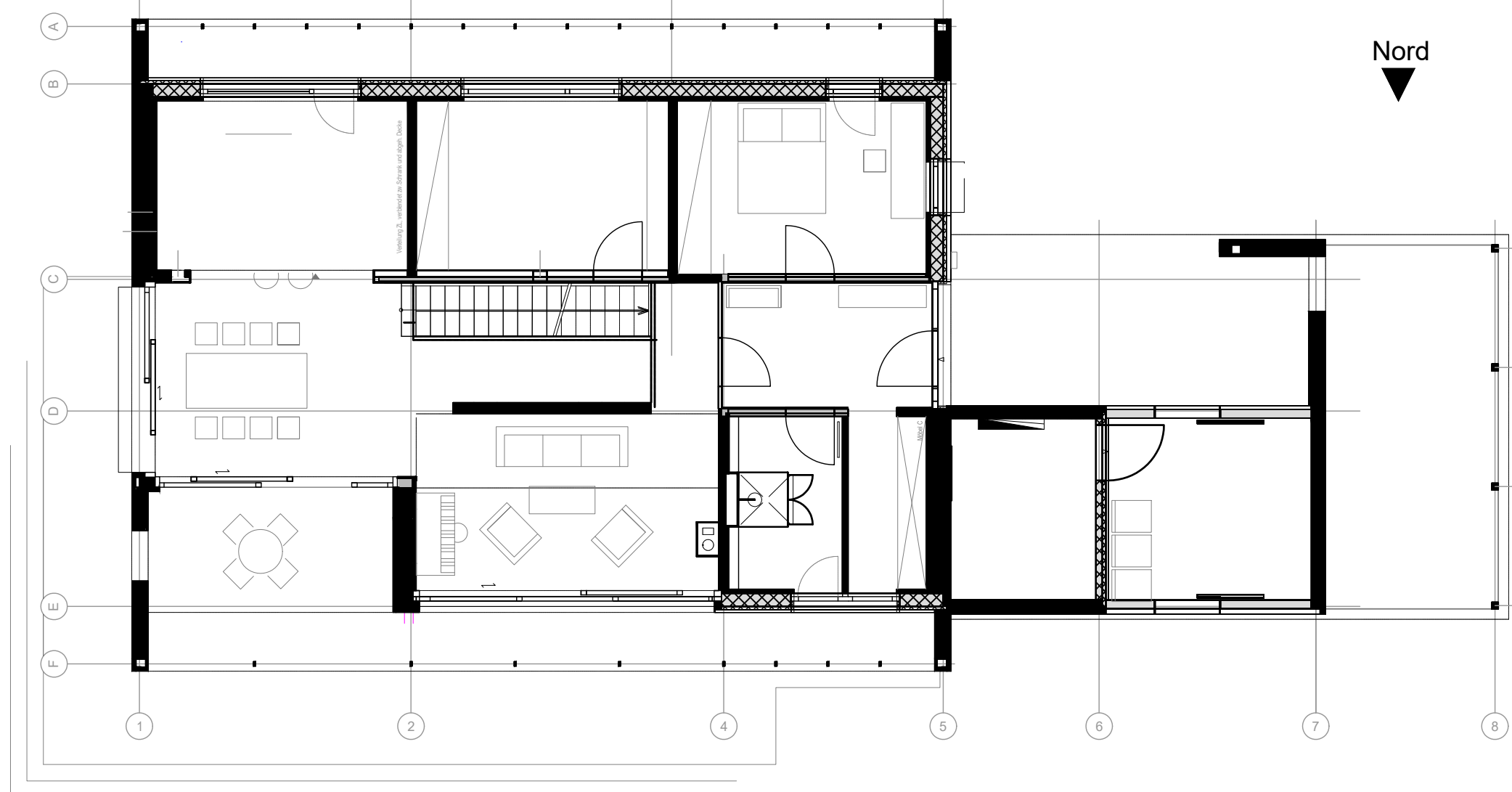

Obergeschoss

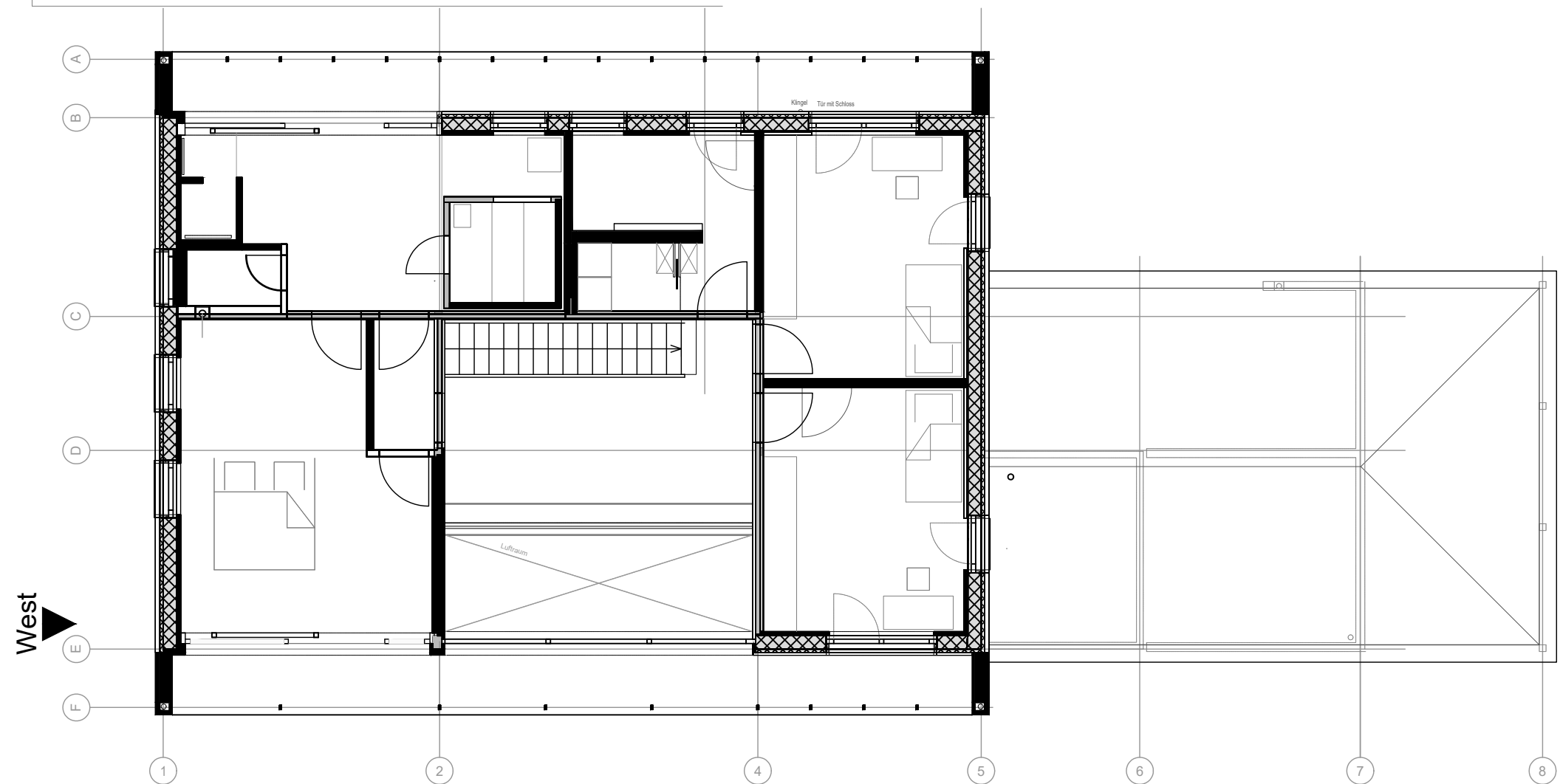

Dachspitz

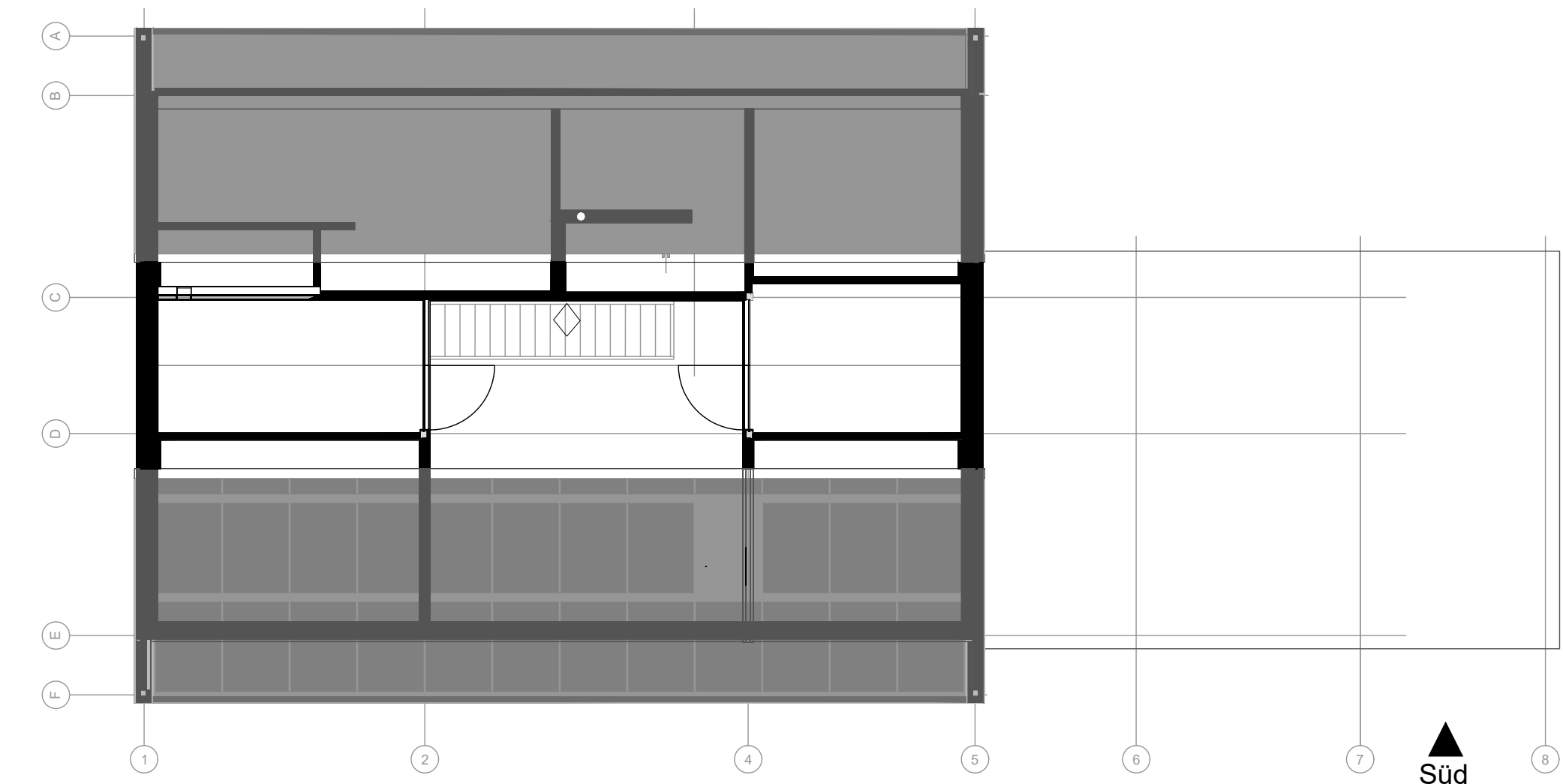

# Vorhabenplan Nr. 7.1

INDEX	DATUM	KÜRZEL	ART DER ÄNDERUNG

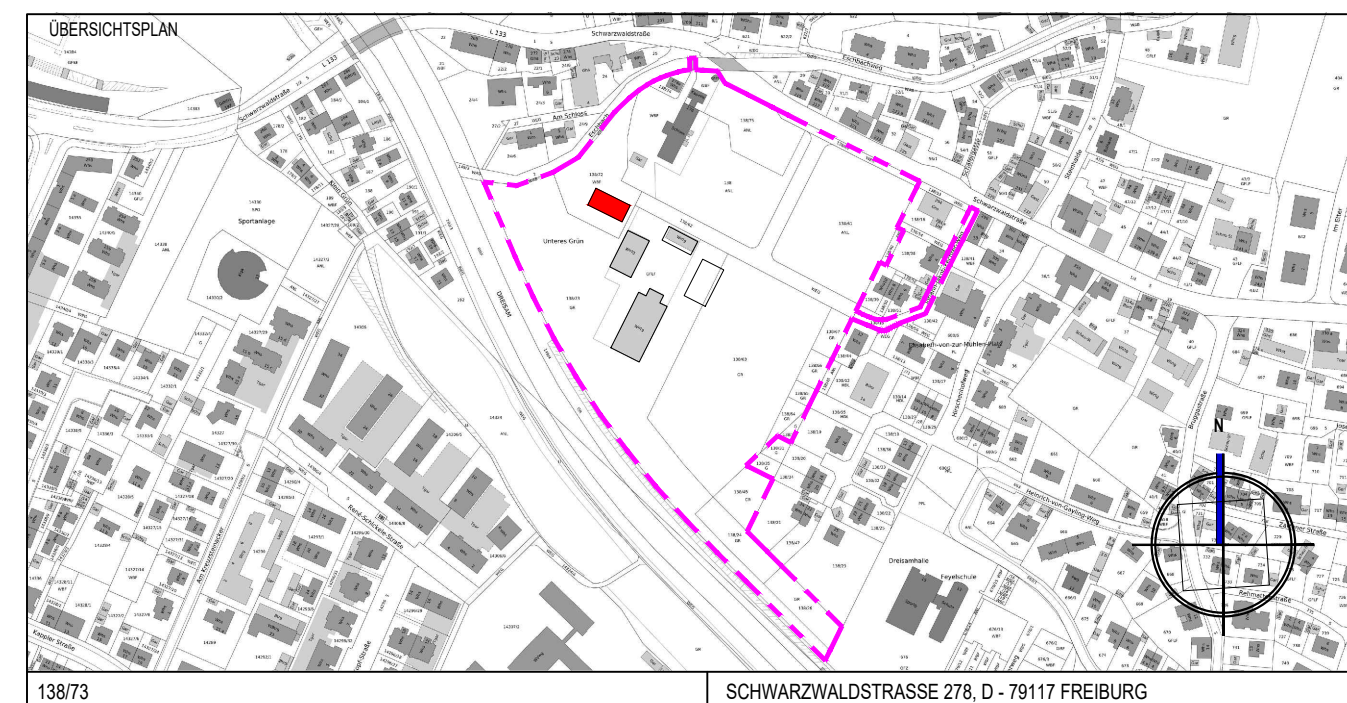

138/73	SCHWARZWALDSTRASSE 278, D - 79117 FREIBURG
FACHPLANER, GENERALPLANER	BAUHERR: Schloss Ebnet GmbH & Co. KG
D-79098 FREIBURG, LUISENSTRASSE 7	D-79117 FREIBURG, SCHWARZWALDSTRASSE 278
T +49 (0)761 156218 - 70, F +49 (0)761 156218 - 79	FR. VAN MANEN

## VORHABENPLANUNG

PROJEKT  
 Schloss Ebnet: Schlossresort / Beherbergungsbetrieb  
 Schwarzwaldstraße 278, D- 79117 Freiburg

PLANINHALT  
 Wohnhaus Grundrisse

GEZEICHNET MTNEZ	GEPRÜFT	MASSSTAB 1 : 100	PLANNUMMER 7.1
DATUM 17.03.2022	DATUM	FORMAT 625x450	INDEX 00
			BLATT 01



ANSICHT OST

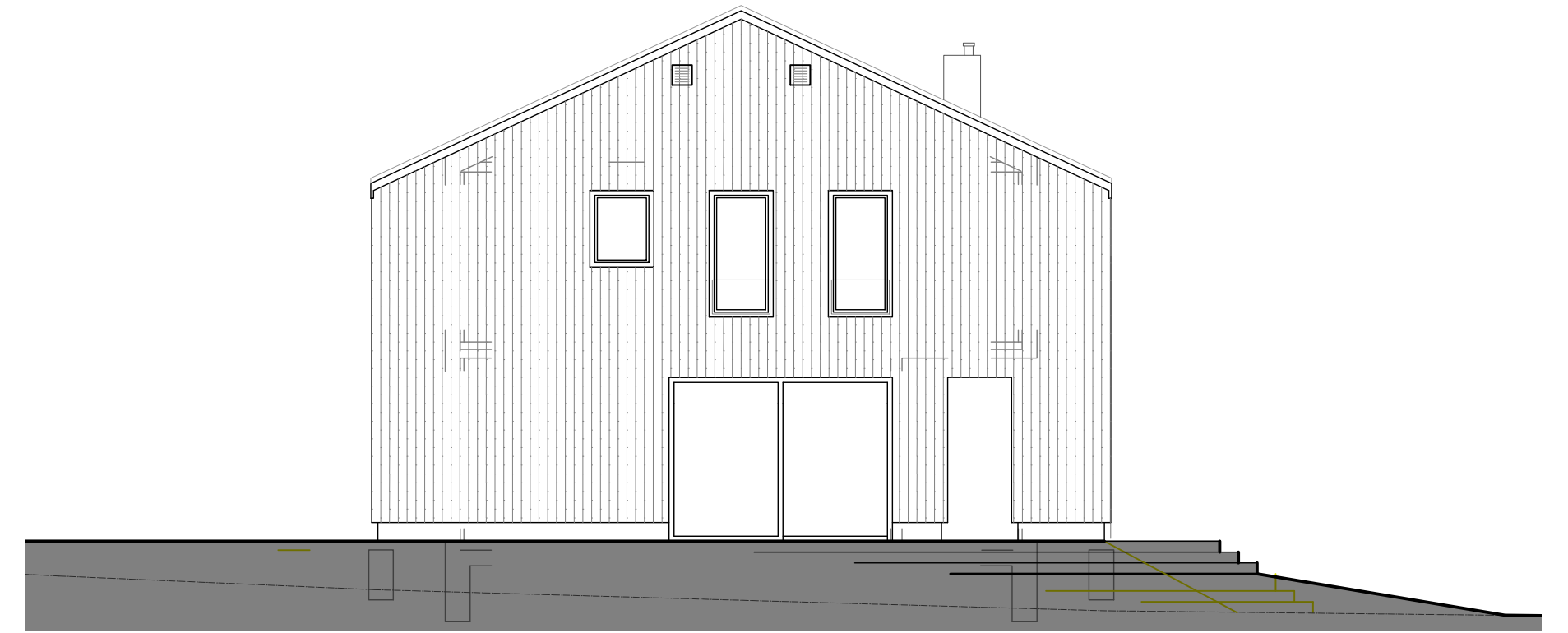

ANSICHT WEST

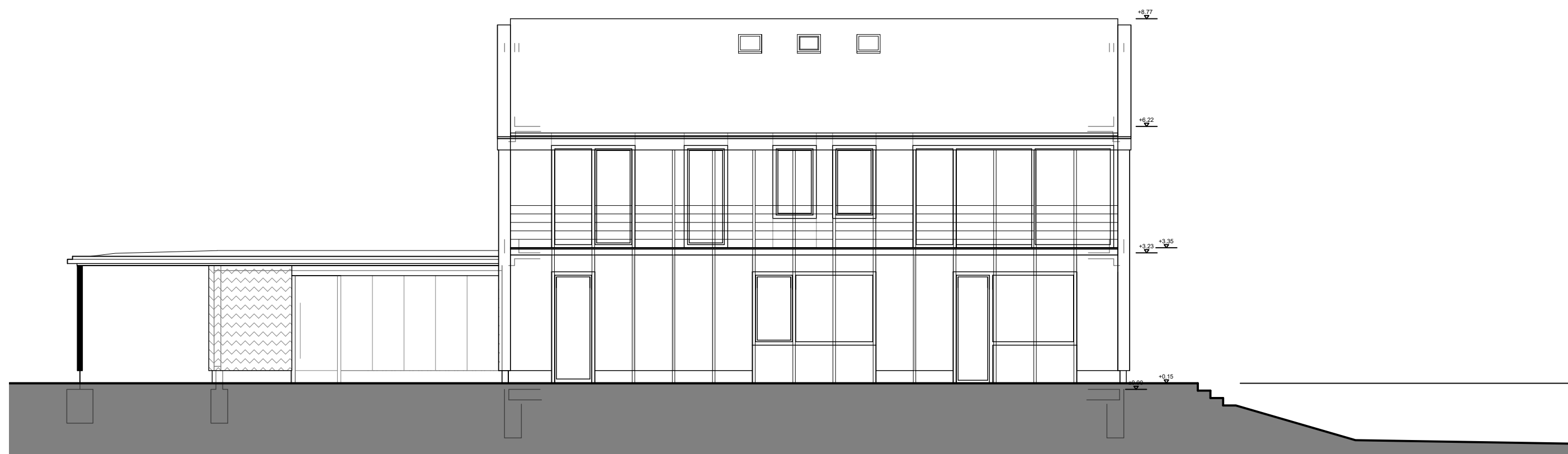

ANSICHT NORD

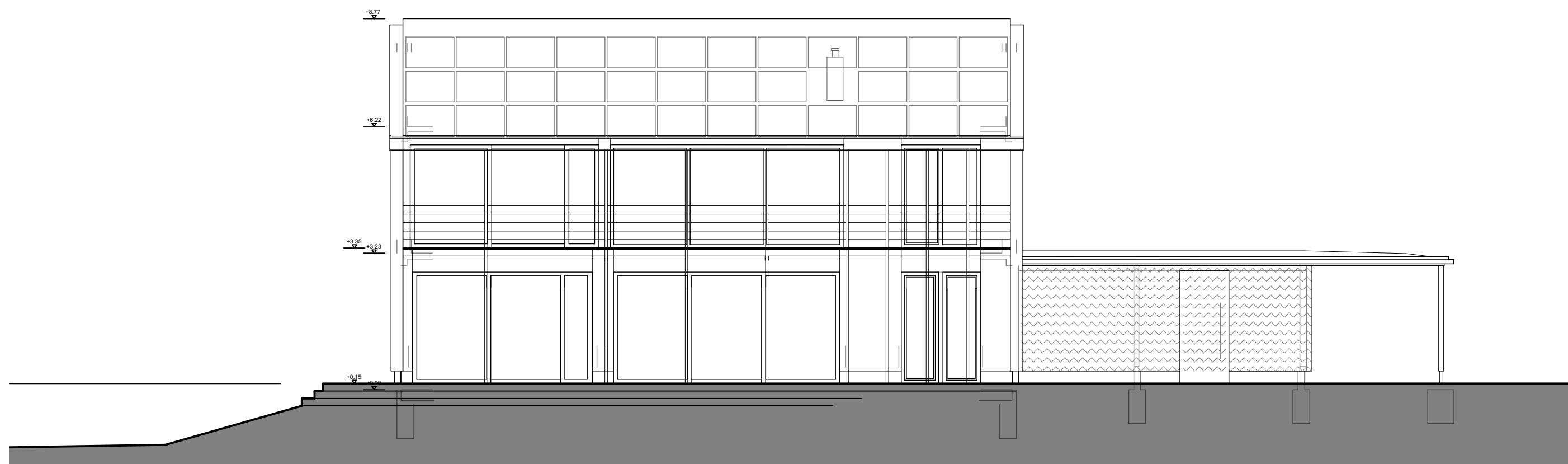

ANSICHT SÜD

# Vorhabenplan Nr. 7.2

INDEX	DATUM	KÜRZEL	ART DER ÄNDERUNG

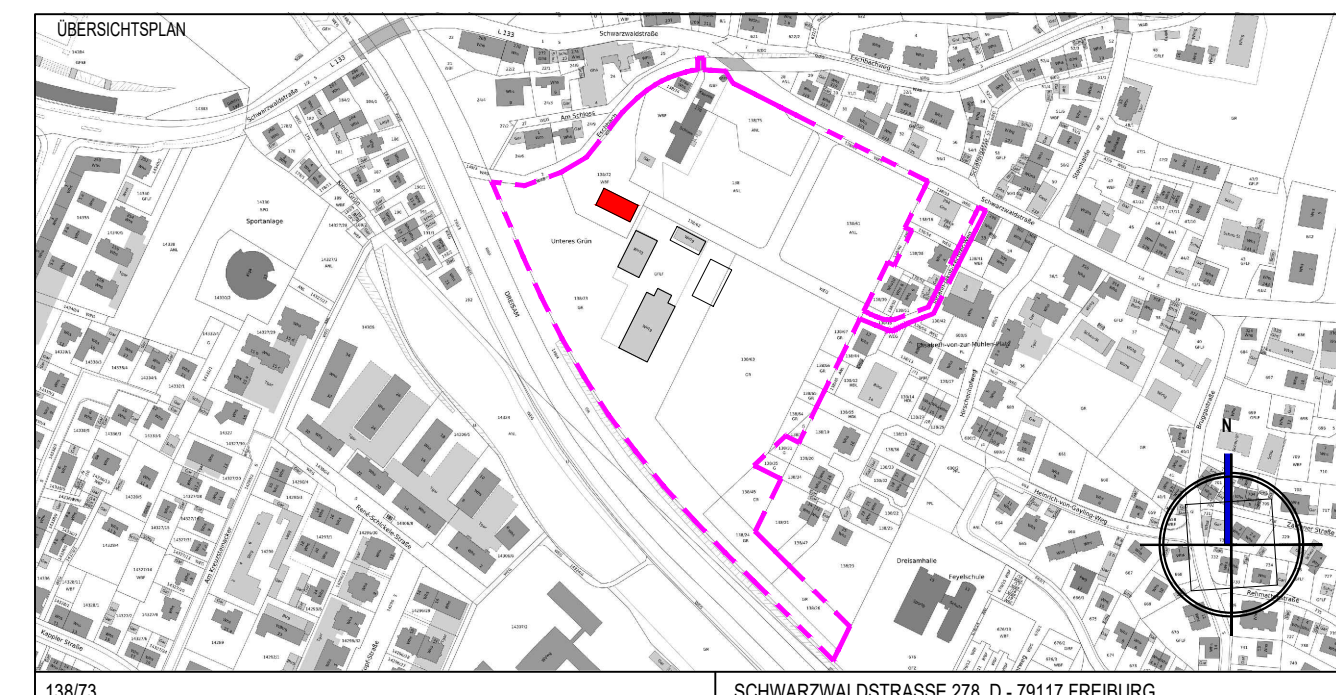

138/73 SCHWARZWALDSTRASSE 278, D - 79117 FREIBURG

FACHPLANER, GENERALPLANER	BAUHERR: Schloss Ebnet GmbH & Co. KG
D-79098 FREIBURG, LUISENSTRASSE 7	D-79117 FREIBURG, SCHWARZWALDSTRASSE 278
T +49 (0)761 156218 - 70, F +49 (0)761 156218 - 79	FR. VAN MANEN

## VORHABENPLANUNG

PROJEKT  
 Schloss Ebnet: Schlossresort / Beherbergungsbetrieb  
 Schwarzwaldstraße 278, D- 79117 Freiburg

PLANINHALT  
 Wohnhaus Ansichten

GEZEICHNET MTNEZ	GEPRÜFT	MASSSTAB 1 : 100	PLANNUMMER 7.2
DATUM 17.03.2022	DATUM	FORMAT 625x450	INDEX 00
			BLATT 01

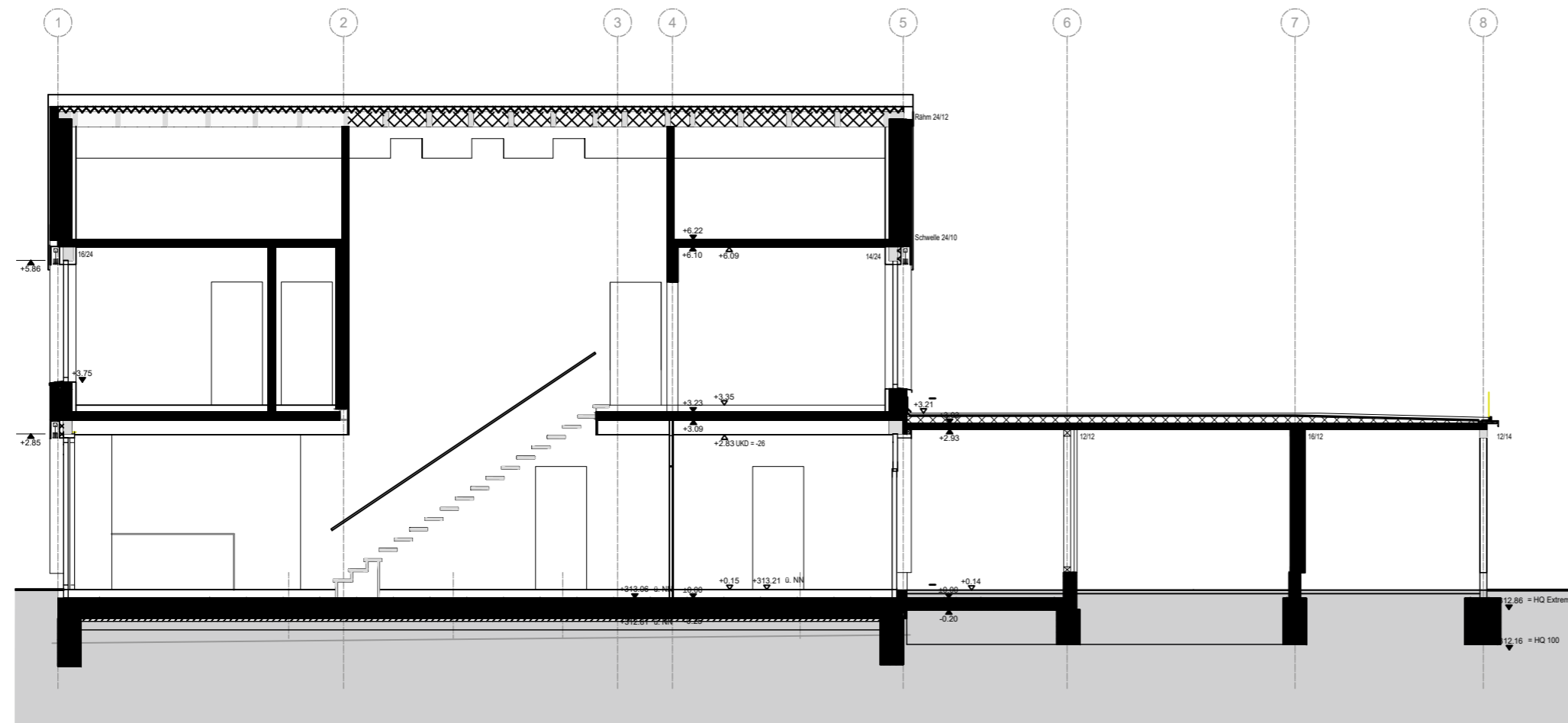

SCHNITT A-A

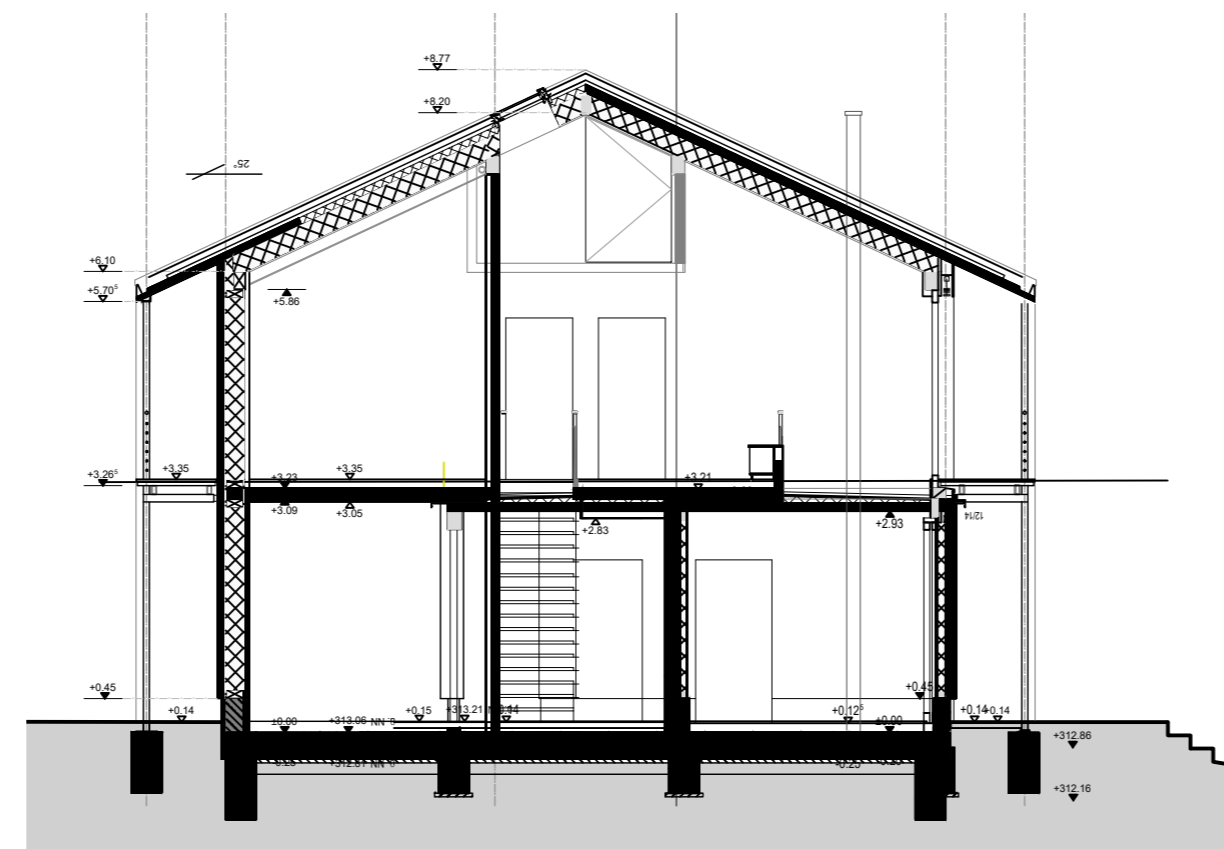

SCHNITT B-B

# Vorhabenplan Nr. 7.3

INDEX	DATUM	KÜRZEL	ART DER ÄNDERUNG

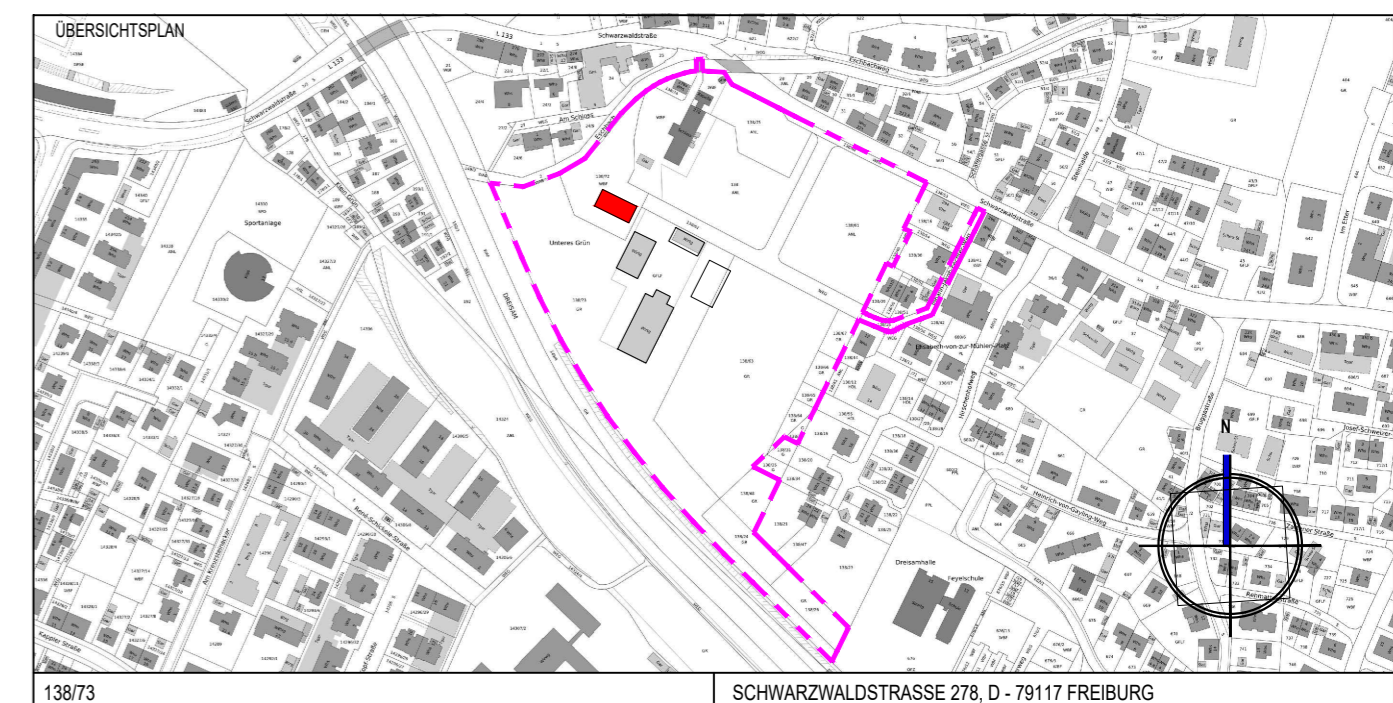

138/73 SCHWARZWALDSTRASSE 278, D - 79117 FREIBURG

FACHPLANER, GENERALPLANER	BAUHERR: Schloss Ebnet GmbH & Co. KG
D-79098 FREIBURG, LUISENSTRASSE 7	D-79117 FREIBURG, SCHWARZWALDSTRASSE 278
T +49 (0)761 156218 - 70, F +49 (0)761 156218 - 79	FR. VAN MANEN



## VORHABENPLANUNG

PROJEKT  
 Schloss Ebnet: Schlossresort / Beherbergungsbetrieb  
 Schwarzwaldstraße 278, D- 79117 Freiburg

PLANINHALT  
 Wohnhaus Schnitte

GEZEICHNET MTNEZ	GEPRÜFT DATUM	MASSSTAB 1 : 100	PLANNUMMER 7.3	INDEX 00	BLATT 01
DATUM 17.03.2022			FORMAT A2		